

FAÇADE NORD EST

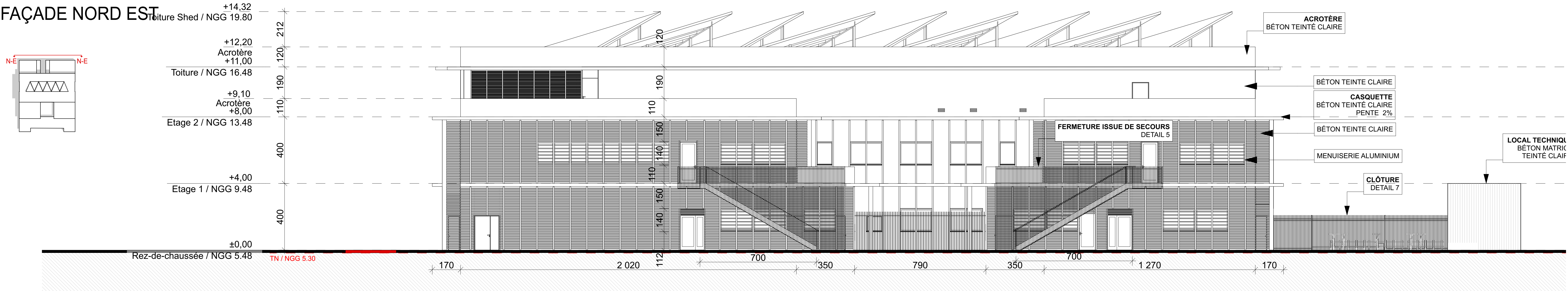

FAÇADE NORD OUEST

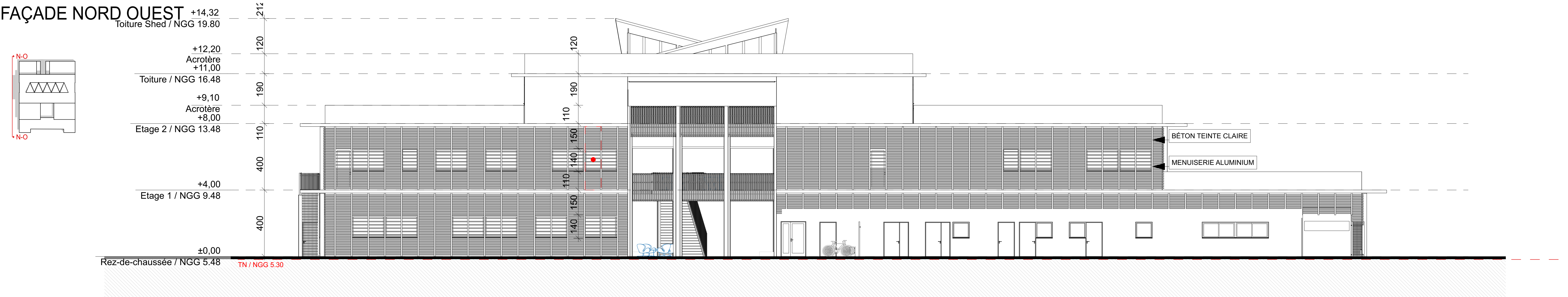

FAÇADE SUD OUEST

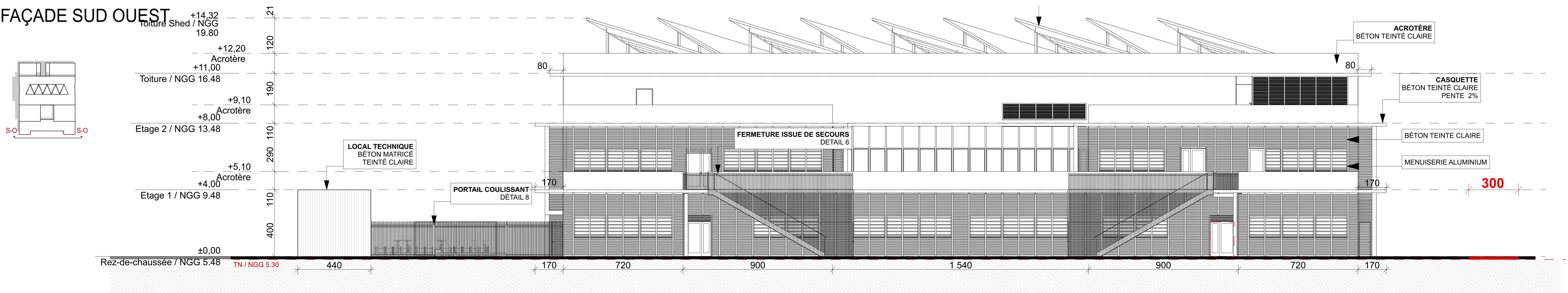

FAÇADE SUD EST

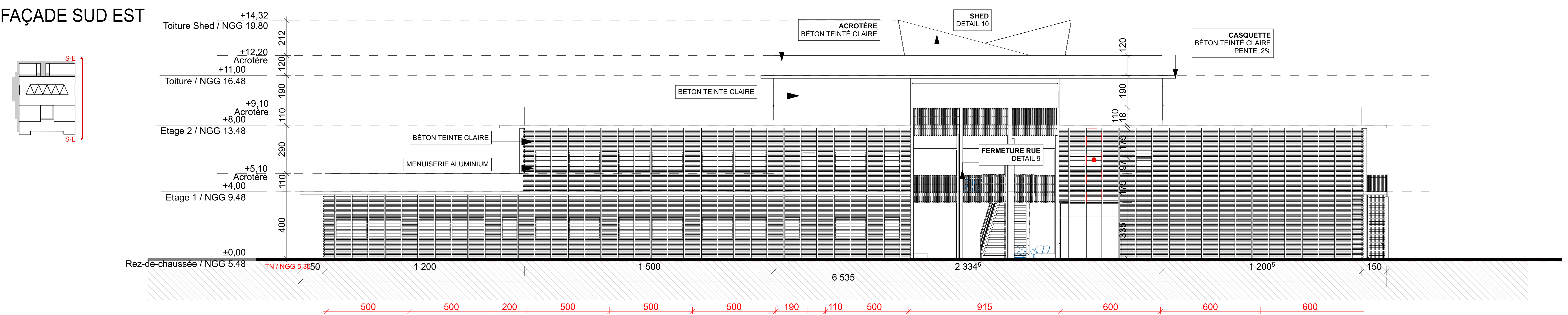

BAIE POMPIER

tjarchi
Tourret Jonyer Architectes

BÂTIMENT DE RECHERCHES ET CENTRE DE RESSOURCES
Université de Guyane - Cayenne

MESUR: MINISTÈRE DE L'ÉDUCATION, L'ENSEIGNEMENT SUPÉRIEUR ET DE LA RECHERCHE

DEAL GUYANE
Rue du Port BP 6003 - 97300 Cayenne CEDEX 4
enc.germany@developpement-durable.guy.fr
T. 05.94.28.81.59

CONDUITE D'OPÉRATION: CP&O
20, Passage de la Fable Riquault 75011 Paris
S.preeh@cpoconsulting.com
T. 01.84.16.79.70

PROGRAMMEUR: TOURRET JONERY ARCHITECTES
3, rue des Antilles 69005 Lyon
agencetj@tjarchi.com
T. 04.78.37.35.32

ARCHITECTE: GAIA
1, place Schoelcher 97300 Cayenne
gaia.archi@orange.fr
T. 05.94.28.31.13

ARCHITECTE COORDINATEUR: EGIS BÂTIMENT GUYANE
10, rue des remparts 97300 Cayenne
mouloud.berkani@egis.com
T. 05.94.28.95.38

BET: QUALICONSULT
Rue de Rémé RD2 Rémé-Morphy
mouloud.berkani@qualiconsult.fr
T. 05.94.27.38.72

BUREAU DE CONTRÔLE: QUALICONSULT
Rue de Rémé RD2 Rémé-Morphy
pierre.leremulier@qualiconsult.fr
T. 05.94.27.38.72

COORDONATEUR SPS: QUALICONSULT

document établi par	affaire	phase	intitulé du document	échelle
tjarchi	2270	PC	FAÇADES	1:100 format A0
affaire	émetteur	projet	phase	n° document
2270	TJA	BRCR	PC	5
type	identifiant	tit	tar envoi	date indice
-	-	GEN	SEPT 2017	