

FAÇADE NORD EST

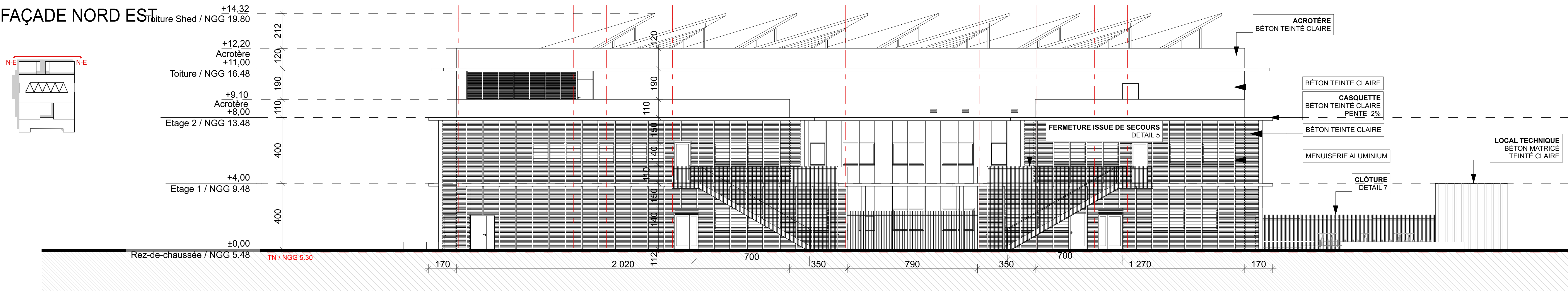

FAÇADE NORD OUEST



FAÇADE SUD OUEST

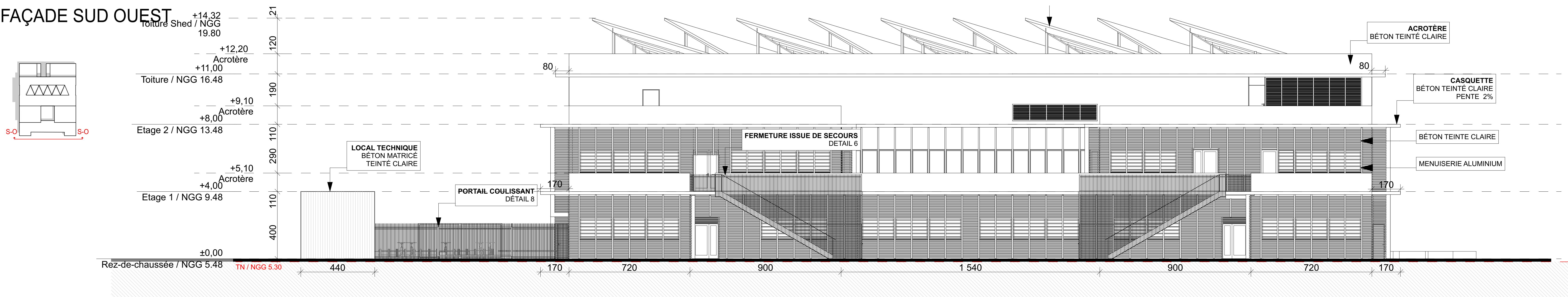

FAÇADE SUD EST

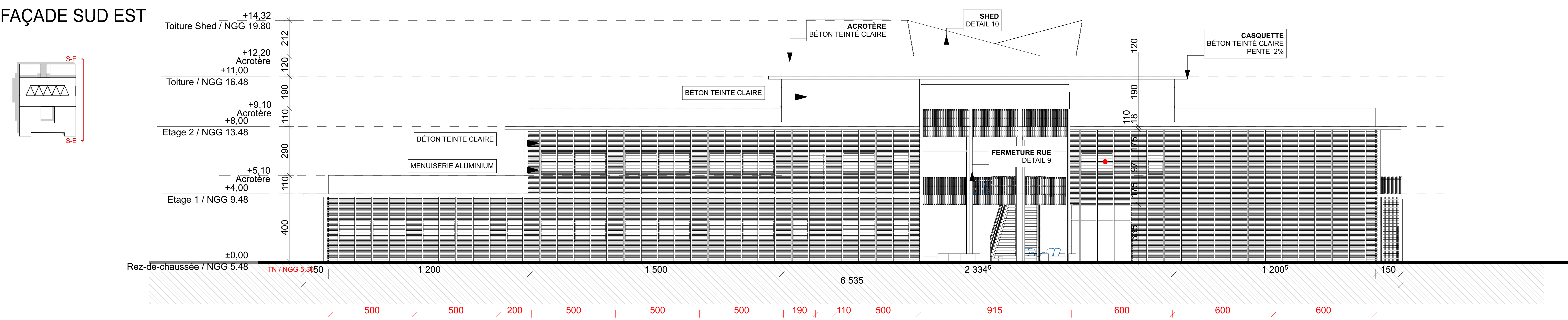

Université de Guyane
BÂTIMENT DE RECHERCHES ET CENTRE DE RESSOURCES
Université de Guyane - Cayenne

MENSR
MINISTÈRE DE L'ÉDUCATION,
L'ENSEIGNEMENT SUPÉRIEUR ET DE LA RECHERCHE

DEAL GUYANE
Rue du Port BP 6003 - 97300 Cayenne CEDEX 4
enc.germany@developpement-durable.guy.fr
T. 05.94.38.81.69

CP&O
20, Passage de la Fable Riquart 97311 France
S.preeh@cpoconsulting.com
T. 01.84.16.79.70

TOURNET JONERY ARCHITECTES
3, rue des Antilles 69005 Lyon
tjarchi@tjarchi.com
T. 04.78.37.35.32

GAIA
1, place Schoelcher 97300 Cayenne
gaia-ec@developpement.guy.fr
T. 05.94.28.31.13

EGIS BÂTIMENT GUYANE
10, rue des remparts 97300 Cayenne
Président: d.four@egis.guy.fr
T. 05.94.28.95.38

QUALICONSULT
Route de Rémire RD22 Rémire-Monjoly
mouloud.berkani@qualiconsult.fr
T. 05.94.27.38.72

QUALICONSULT
Route de Rémire RD22 Rémire-Monjoly
pierre.leremulier@qualiconsult.fr
T. 05.94.27.38.72

document établi par	affaire	phase	intitulé du document	échelle						
tjarchi	2270	PC	PC5 - FAÇADES	1:100 format A0						
affaire	émetteur	projet	phase	n° document	indice	type	identifiant	lot	tar envoi	date indice
2270	TJA	BRCR	PC	PC5				GEN	SEPT 2017	