

SP 194

SAINT-LAURENT-DU-MARONI

l'Edith Cavell (épave)

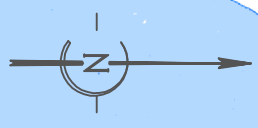

Ag
Environnement

Bureau d'études
environnement & inspection Télévisuelle

Immeuble PATRWA
854 route de Rêre - BP 48
97394 REMUE-MONTJOY Cedex
☎ 0594 27 33 42
☎ 0594 88 57 50
environnement@orange.fr

Commune de Saint-Laurent du Maroni
Maîtrise d'ouvrage : **SEMSAMAR**

Demande d'examen au cas pas cas préalable à l'étude d'impact
Annexe 2: Plan de localisation

Phase : Etude
préalable
Date : Juillet 2015
Echelle : 1/20 000°

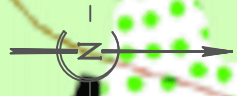
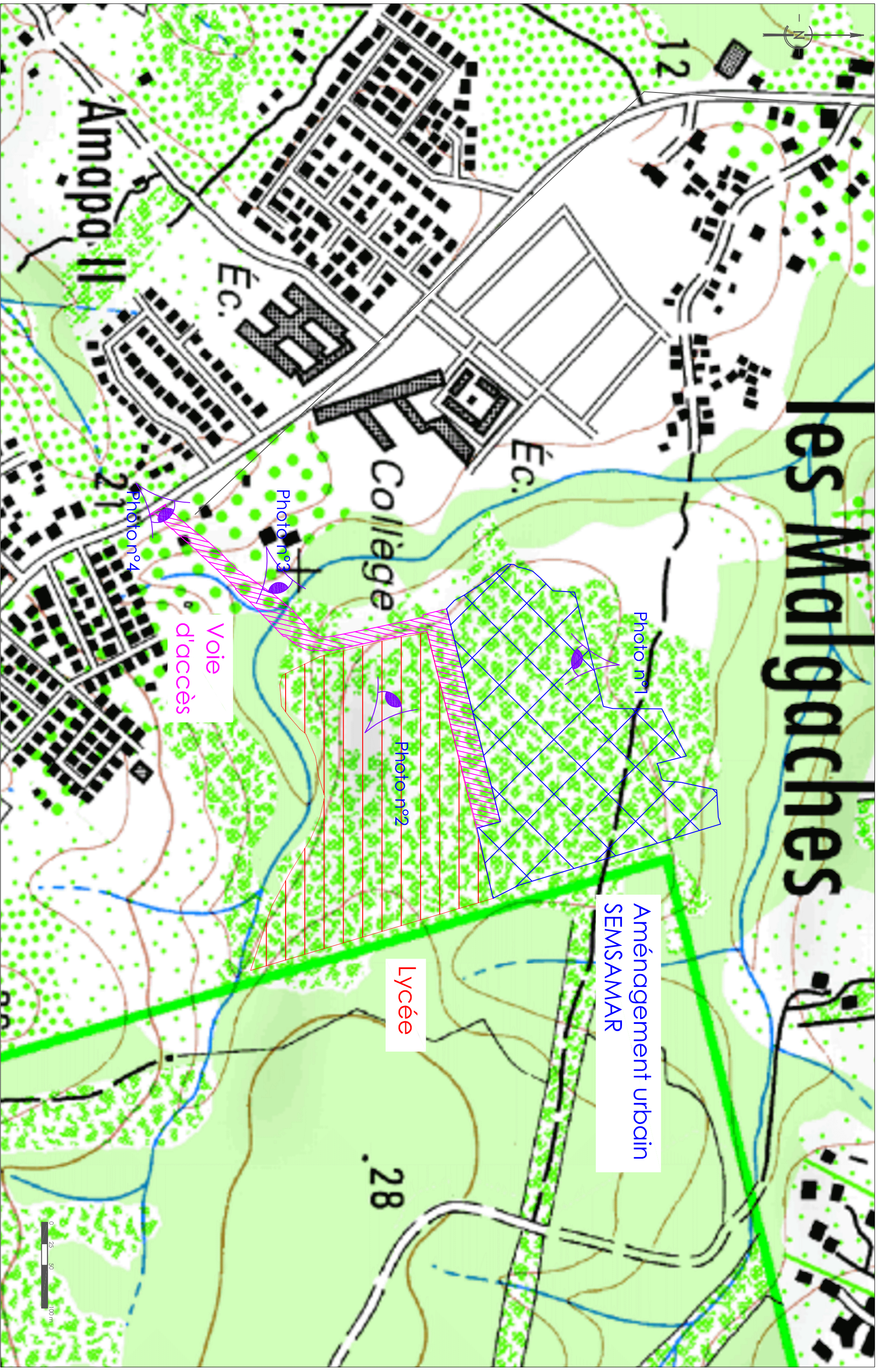

Aménagement urbain
SEMSAMAR

Lycée

Voie
d'accès



Ag
Environnement

Bureau d'études
environnement & inspection Télévisuelle

Immeuble PRTIWA
854 route de Retire - BP 48
97394 REMBE-MONTROY CEDEX
☎ 0594 27 33 42
☎ 0594 28 57 50
environnement@orange.fr

Commune de Saint-Laurent du Maroni
Maîtrise d'ouvrage : **SEMSAMAR**

Demande d'examen au cas pas cas préalable à l'étude d'impact
Annexe 3: Localisation des prises de photos

Phase : Etude
préalable
Date : Juillet 2015
Echelle : 1/4 000^e



Photo n°1 : Environnement lointain – Carrière des Malgaches



Photo n°2 : Environnement proche – Zone du plateau des Malgaches Est



Photo n°3 : Environnement proche – Crique Sud



Photo n°4 : Environnement Proche – Entrée au niveau de l’avenue Paul Castaing

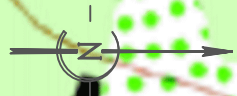
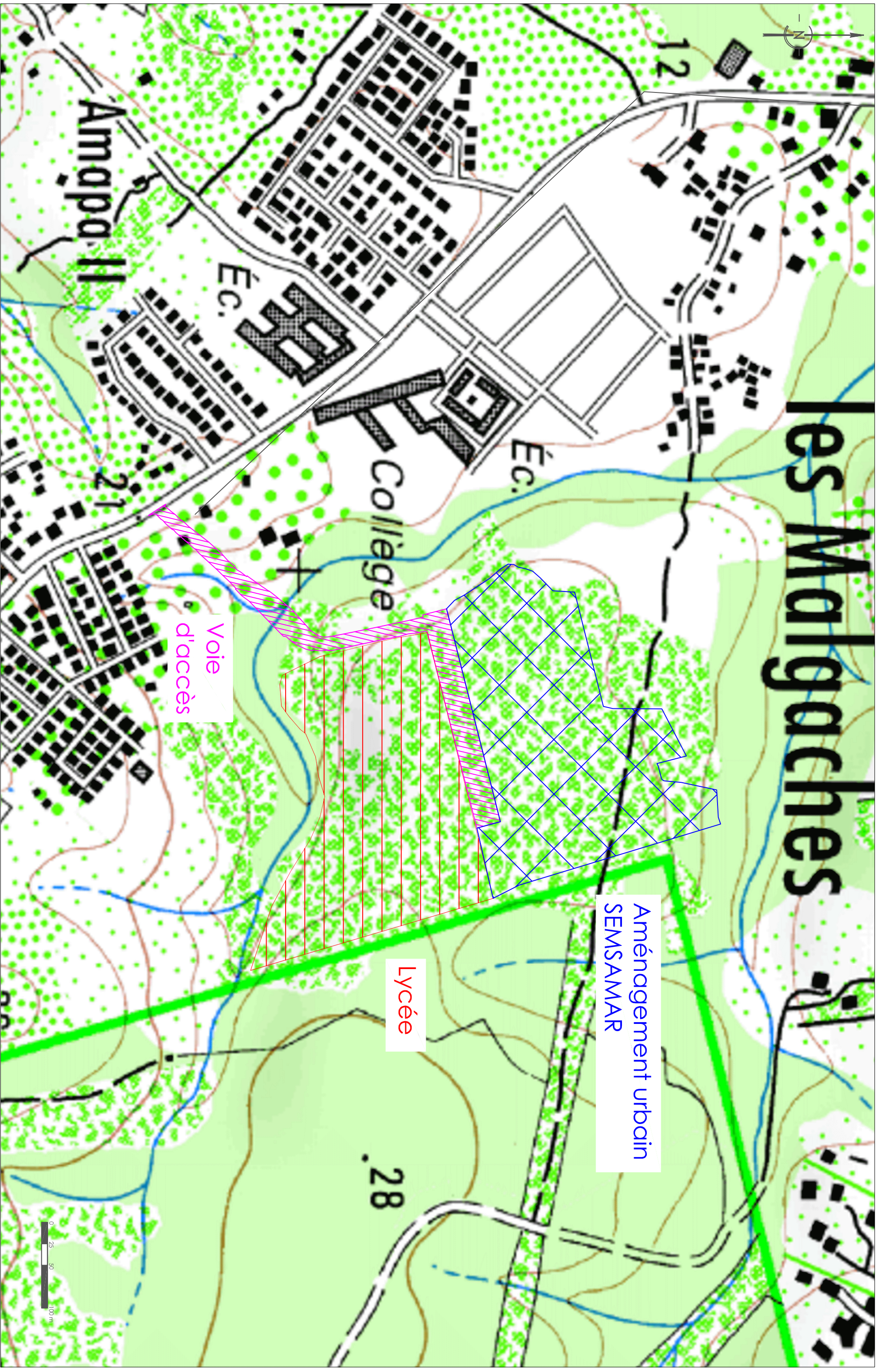

Aménagement urbain
SEMSAMAR

Lycée

Voie
d'accès



Ag
Environnement

Bureau d'études
environnement & inspection Télévisuelle

Immeuble PRTIWA
854 route de Retire - BP 48
97394 REMBE-MONTROY CEDEX
☎ 0594 27 33 42
☎ 0594 28 57 50
environnement@orange.fr

Commune de Saint-Laurent du Maroni
Maîtrise d'ouvrage : **SEMSAMAR**

Demande d'examen au cas pas cas préalable à l'étude d'impact
Annexe 6: Localisation des projets de l'étude d'impact globale

Phase : Etude
préalable
Date : Juillet 2015
Echelle : 1/4 000^e

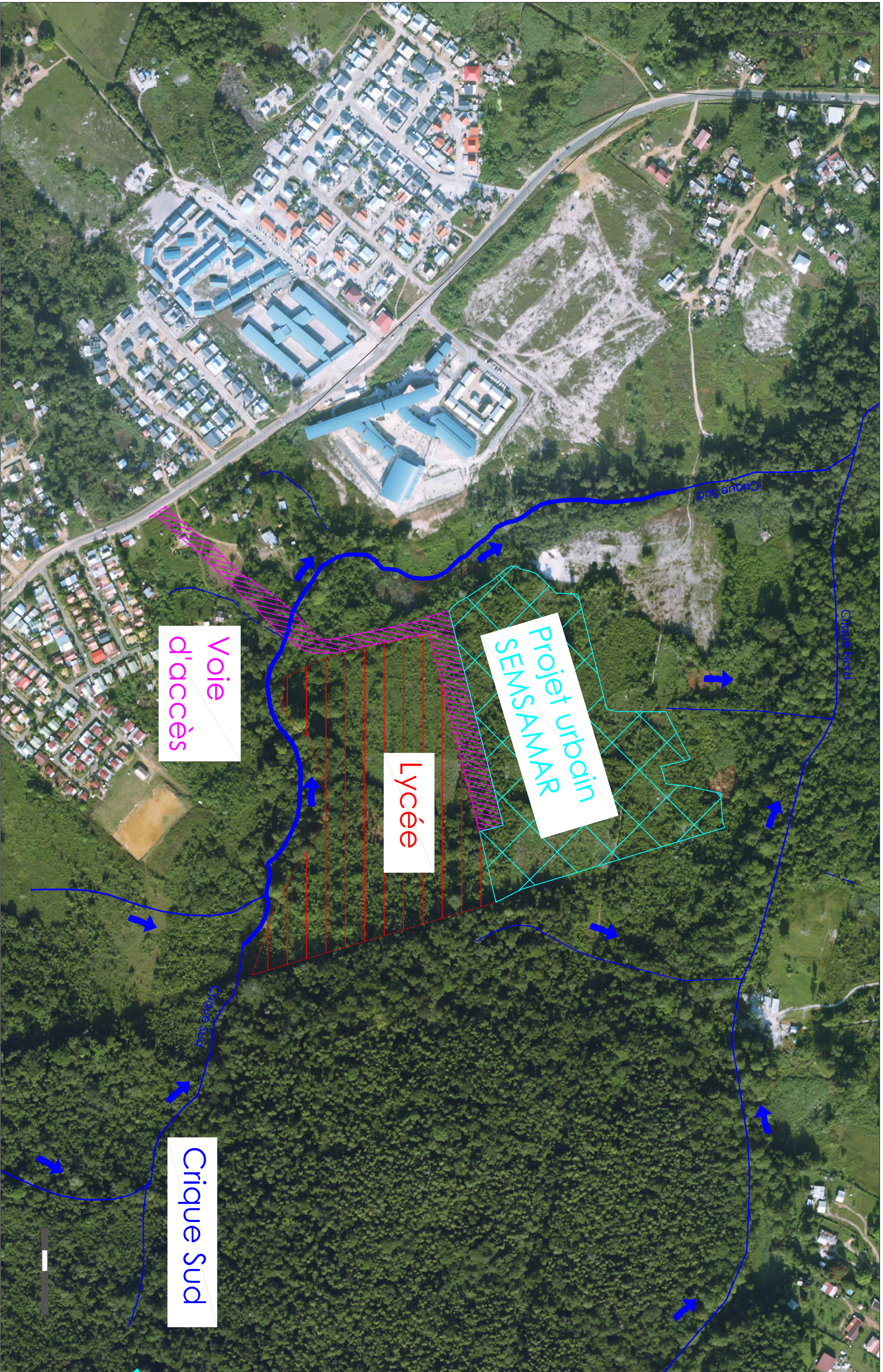

Commune de Saint-Laurent du Maroni
Maîtrise d'ouvrage : **SENSAMAR**

Demande d'examen au cas pas cas préalable à l'étude d'impact
Annexe 5: Plan sur Orthophotos