

## Outil du Foncier Agricole de Guyane

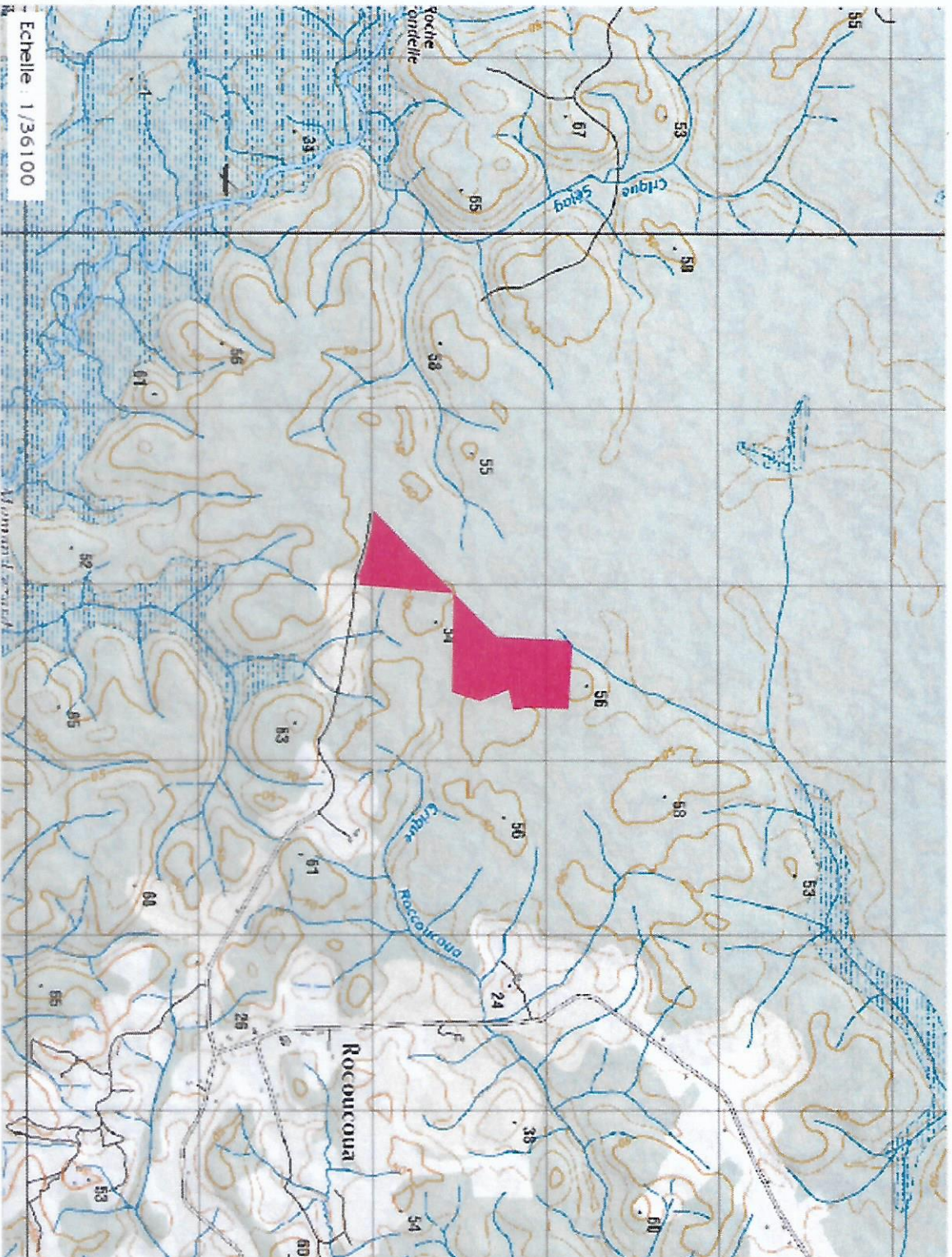

Tous droits réservés. Document imprimé le 28 Janvier 2020, serveur Prodiges VA.1, <https://carto.geo.guyane.fr>, Service: cartes.  
**Cette demande de foncier agricole ne m'ouvre aucun droit sur le terrain demandé et ne fait pas office de contrat d'occupation.**

Identifiant : 714

NOM : MORAES LIMA

PRENOM : Joselmo

REFERENCE CADASTRALE : 0F048

SURFACE DEMANDEE : 40,01 ha

SYSTEME DE REFERENCE : WGS

COORDONNEES GPS :

- Borne 1 :  
X : 242713.78 Y : 603125.15
- Borne 2 :  
X : 242365.04 Y : 603146.65
- Borne 3 :  
X : 242324.43 Y : 603129.93
- Borne 4 :  
X : 242302.93 Y : 602711.92
- Borne 5 :  
X : 241586.33 Y : 602002.48
- Borne 6 :  
X : 241679.49 Y : 601992.93
- Borne 7 :  
X : 241772.65 Y : 601969.04
- Borne 8 :  
X : 241880.14 Y : 601945.16