

ANNEXES 2 :

Plan de situation du projet (1/25000 au
format A4)

Plan de situation du projet au 1 / 25 000



ANNEXES 3 :
Prises de vues et localisation du projet



Entrée du site (06/08/2020)



0 50 100 m



Vu du Sud (06/08/2020)

ANNEXES 4 :
Plan de masse (Stade PC)



- LÉGENDE:**
- VOIRIE BBSG
 - TROTTOIRS BÉTON COLORÉ
 - PISTE LATÉRIQUE STABILISÉE
 - DALLES TYPE "EVERGREEN"
 - ESPACES VERTS
 - BORDURE A2
 - BORDURE TYPE A2 & CANIVEAU CS2 OU BORDURE AC1
 - CLÔTURES 1.80M
 - CLÔTURES 1.20M
 - PORTAIL

DEPARTEMENT DE LA GUYANE
COMMUNE DE ST LAURENT DU MARONI

PROJET IMMOBILIER
PARCELLE AM100

PHASE : PC

PLAN DE MASSE

MAÎTRE D'OUVRAGE
SAS SAINT GEORGES DEVELOPPMENT
CENTRE COMMERCIAL MONTJOLY2
97354 REMIRE-MONTJOLY

A-M-O:
NF CONCEPT
1 BOULEVARD MANDELA
97300 CAYENNE
TÉL: 05 94 37 98 64

INDICE	MODIFICATION	DATE	Dessiné par:	Vérifié par:	Approuvé par:
A	Création	01/06/2020	SG	AG	NZ

Échelle: 1/2500ème

ANNEXES 5 :
Plan des abords du projet

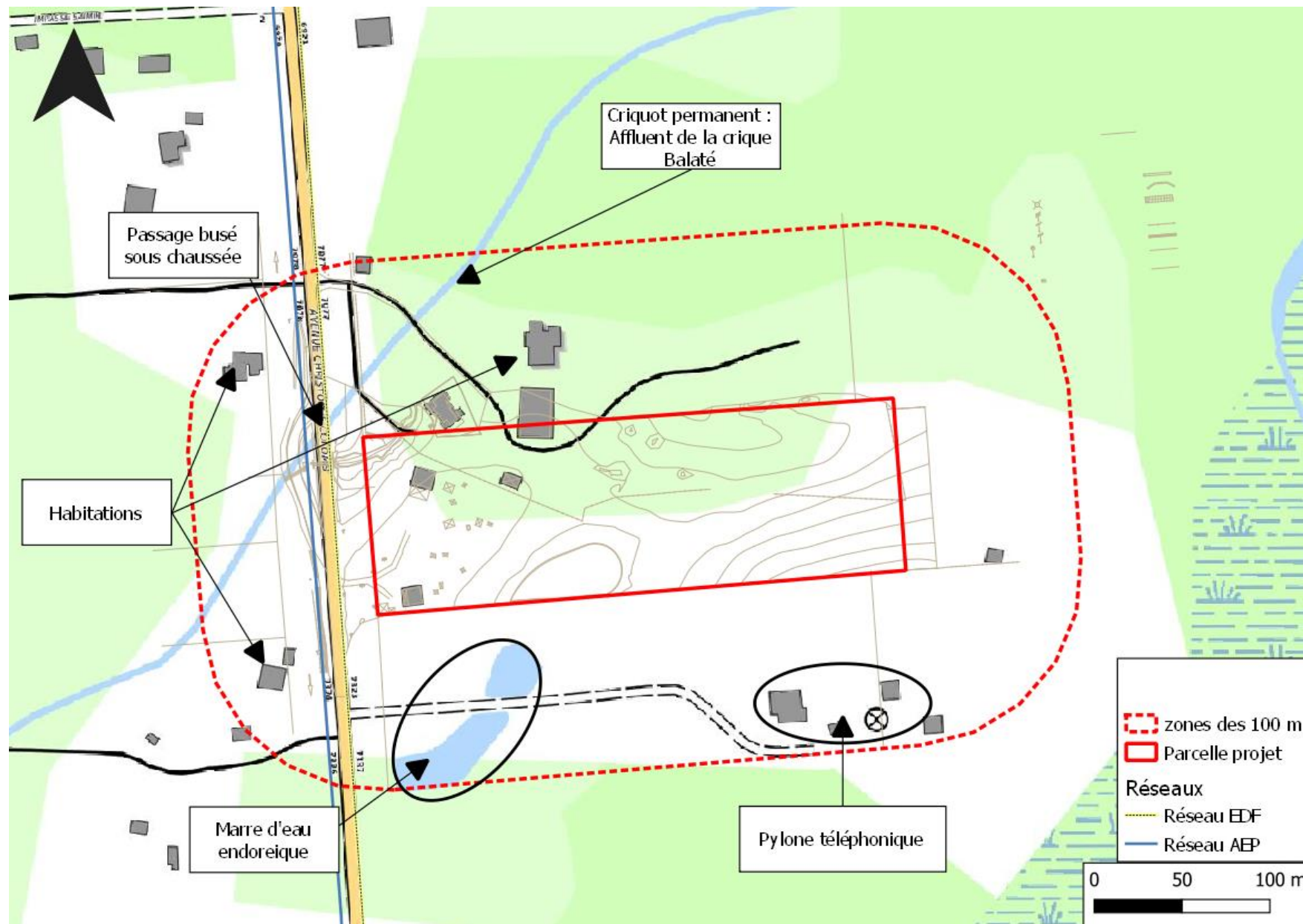

ANNEXES 6 :
Plan de situations par rapport aux zones
ZNIEFF à proximité

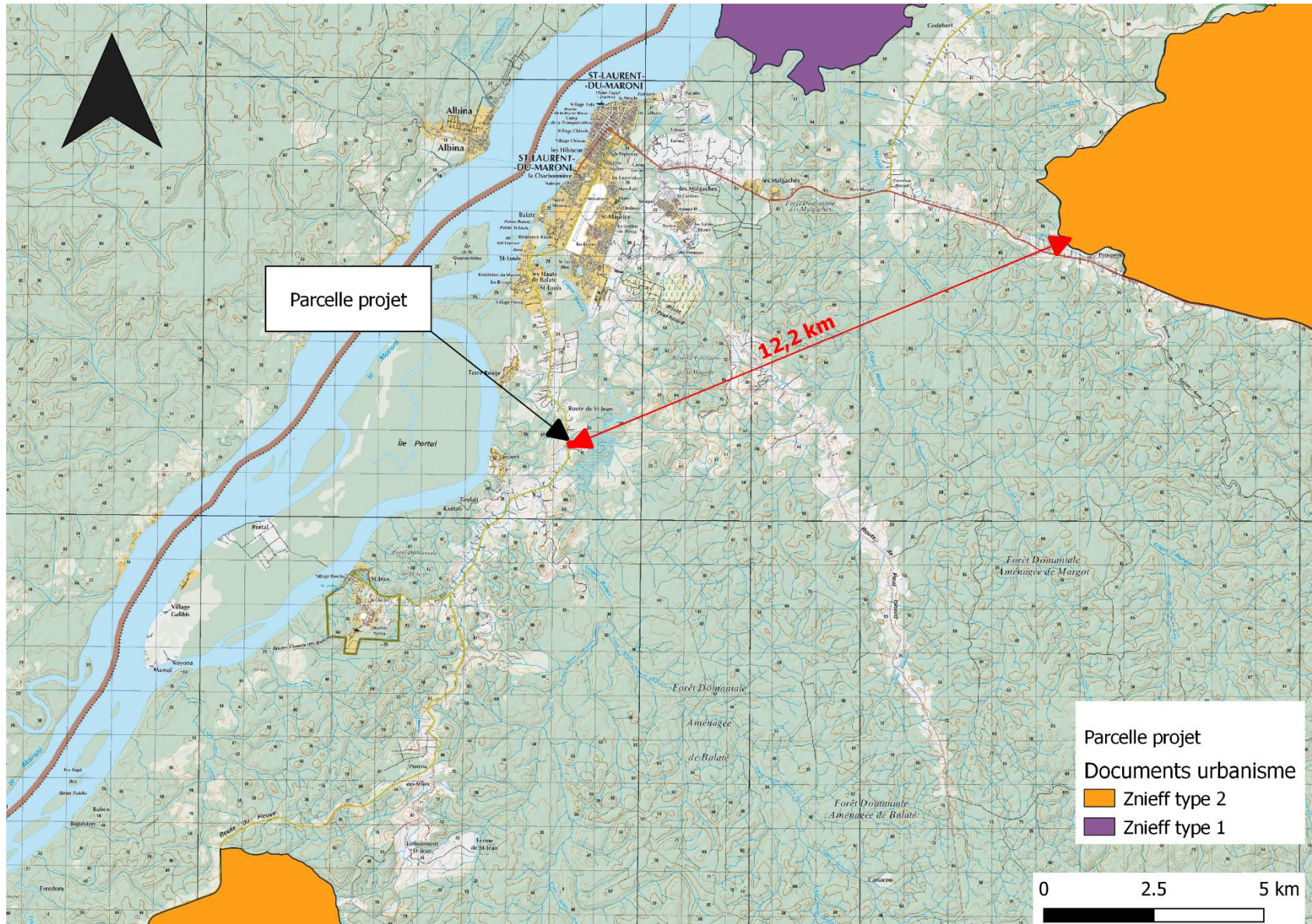

Parcelle projet

12,2 km

Parcelle projet
 Documents urbanisme
 Znieff type 2
 Znieff type 1

0 2.5 5 km

ANNEXES 7 :
Plan de situations par rapport au PPRi de
Saint Laurent

