

Carte de situation de l'ARM de 3 km² Crique Mac Mahon sur la commune de Saint-Laurent du Maroni, SARL DOMIEX, d'après la carte IGN au 1/350 000° en RGFG95 UTM22

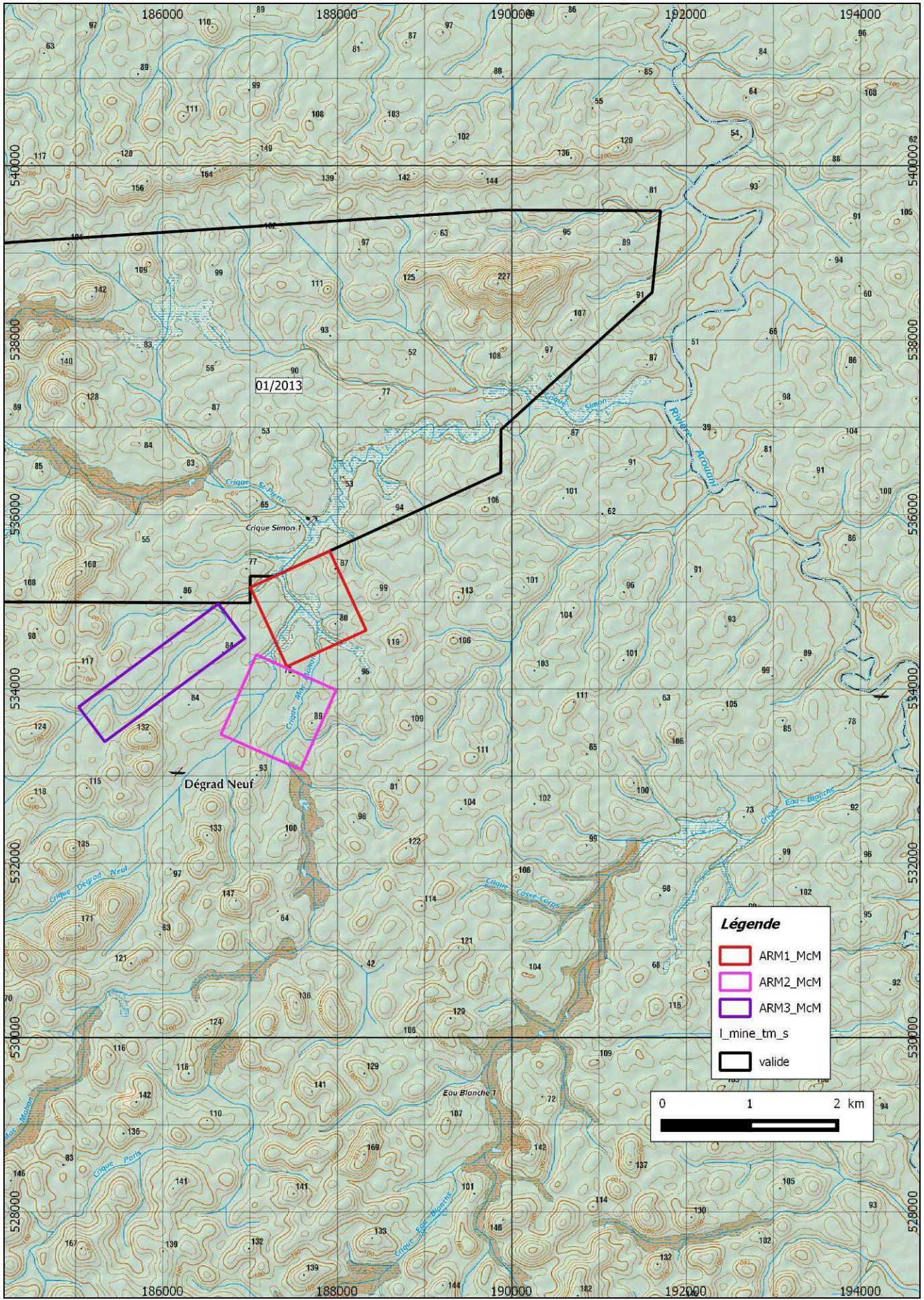

Carte de situation de l'ARM de 3 km² Crique Mac Mahon sur la commune de Saint-Laurent du Maroni, SARL DOMIEX, d'après la carte IGN au 1/50 000° en RGFG95 UTM22

- Périmètre n°1 de l'ARM « crique Mac Mahon » 1000 X 1000 m en utm 22 rgfg95 :

SOMMET	X	Y
S1	187914.760	535577.640
S2	188333.320	534688.810
S3	187424.534	534252.849
S4	187005.967	535161.676

- Périmètre n°2 de l'ARM « crique Mac Mahon » 1000 X 1000 m en utm 22 rgfg95 :

SOMMET	X	Y
S5	187075.000	534389.407
S6	187989.131	533985.158
S7	187582.348	533071.044
S8	186668.216	533475.294

- Périmètre n°3 de l'ARM « crique Mac Mahon » 2000 X 500 m en utm 22 rgfg95 :

SOMMET	X	Y
S9	186639.776	534974.308
S10	186939.224	534575.042
S11	185336.216	533390.681
S12	185036.790	533790.070