

Outil du Foncier Agricole de Guyane

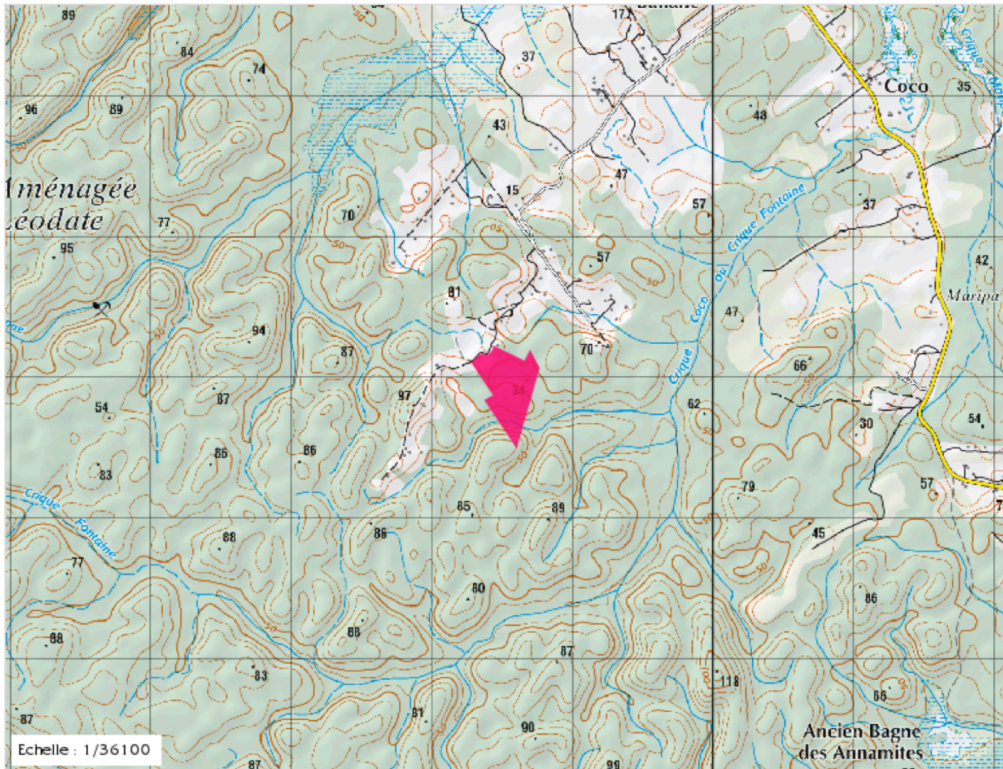

Tous droits réservés. Document imprimé le 26 Août 2020, serveur Prodigie V4.1, <https://carto.geoguyane.fr>, Service: cartes.

Cette demande de foncier agricole ne m'ouvre aucun droit sur le terrain demandé et ne fait pas office de contrat d'occupation.

Identifiant : 4379
NOM : GROS - DUBOIS
PRENOM : David

REFERENCE CADASTRALE : BE 746
SURFACE DEMANDEE : 18,36 ha
SYSTEME DE REFERENCE : WGS 84

COORDONNEES GPS :

- Borne 1 :
x : 328280.00 y : 536096.97
- Borne 2 :
x : 328339.72 y : 536156.69
- Borne 3 :
x : 328358.83 y : 536166.25
- Borne 4 :
x : 328397.05 y : 536156.69
- Borne 5 :
x : 328416.16 y : 536168.63
- Borne 6 :
x : 328435.27 y : 536197.30
- Borne 7 :
x : 328435.27 y : 536223.57
- Borne 8 :
x : 328662.19 y : 536113.69

COMMENTAIRE :

Réalisation d'une exploitation caféicole mixte dans le cadre du projet CIRAD - Etude du café



Outil du Foncier Agricole de Guyane

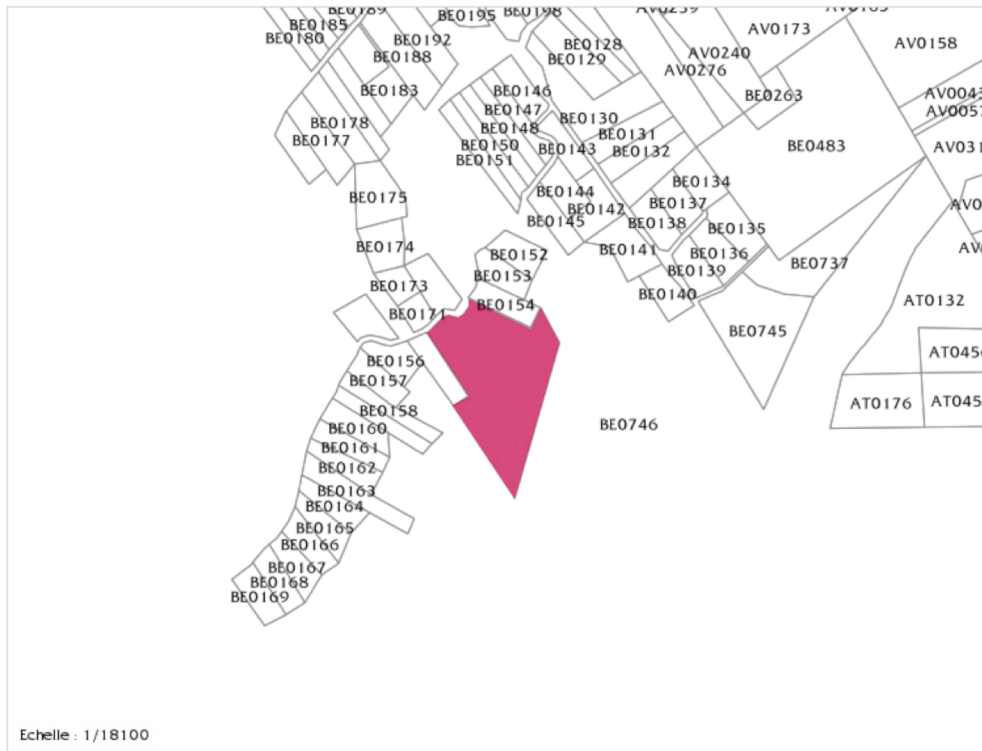

Tous droits réservés. Document imprimé le 26 Août 2020, serveur Prodigie V4.1, <https://carto.geoguyane.fr>, Service: cartes.

Cette demande de foncier agricole ne m'ouvre aucun droit sur le terrain demandé et ne fait pas office de contrat d'occupation.

Identifiant : 4379
NOM : GROS - DUBOIS
PRENOM : David

REFERENCE CADASTRALE : BE 746
SURFACE DEMANDEE : 18,36 ha
SYSTEME DE REFERENCE : WGS 84

COORDONNEES GPS :

- Borne 1 :
x : 328280.00 y : 536096.97
- Borne 2 :
x : 328339.72 y : 536156.69
- Borne 3 :
x : 328358.83 y : 536166.25
- Borne 4 :
x : 328397.05 y : 536156.69
- Borne 5 :
x : 328416.16 y : 536168.63
- Borne 6 :
x : 328435.27 y : 536197.30
- Borne 7 :
x : 328435.27 y : 536223.57
- Borne 8 :
x : 328662.19 y : 536113.69

COMMENTAIRE :

Réalisation d'une exploitation caféicole mixte dans le cadre du projet CIRAD - Etude du café

