

# Demande d'examen au cas par cas préalable à la réalisation éventuelle d'une évaluation environnementale

Article R. 122-3 du code de l'environnement

*Ce formulaire sera publié sur le site internet de l'autorité environnementale  
Avant de remplir cette demande, lire attentivement la notice explicative*

## Cadre réservé à l'autorité environnementale

Date de réception :

Dossier complet le :

N° d'enregistrement :

### 1. Intitulé du projet

Demande d'ARM Campi- Commune de Kourou

### 2. Identification du (ou des) maître(s) d'ouvrage ou du (ou des) pétitionnaire(s)

#### 2.1 Personne physique

Nom

Prénom

#### 2.2 Personne morale

Dénomination ou raison sociale

Compagnie Reicoo

Nom, prénom et qualité de la personne  
habilitée à représenter la personne morale

Barrros Braga Elizabeth

RCS / SIRET

R C S | 8 2 0 | 1 9 2 | 3 4 2 | |

Forme juridique

SARL

### Joignez à votre demande l'annexe obligatoire n°1

### 3. Catégorie(s) applicable(s) du tableau des seuils et critères annexé à l'article R. 122-2 du code de l'environnement et dimensionnement correspondant du projet

N° de catégorie et sous catégorie	Caractéristiques du projet au regard des seuils et critères de la catégorie (Préciser les éventuelles rubriques issues d'autres nomenclatures (ICPE, IOTA, etc.))
6b) (non),  28	La piste d'accès à l'ARM existe, piste Agelor; mais l'accès layonné à la pelle mécanique sur 4 km X2 dans les ARM sera sans travaux de stabilisation . 4m de largeur en moyenne sans décapage de la pelle qui se faufile.  30 aine de sondages à la pelle mécanique sur 5m de profondeur environ 900m3 de terre mobilisées et replacées dans les sondages achevés

### 4. Caractéristiques générales du projet

**Doivent être annexées au présent formulaire les pièces énoncées à la rubrique 8.1 du formulaire**

#### 4.1 Nature du projet, y compris les éventuels travaux de démolition

Prospection mécanisée d'un placer potentiel pour de l'or alluvionnaire.  
L'ARM le plus au Sud a déjà un layon de pelle tracé par l'exploitant Agelor.

## 4.2 Objectifs du projet

L'objectif est de définir si il y a un potentiel économique pour procéder à une demande d'AEX éventuelle.

## 4.3 Décrivez sommairement le projet

### 4.3.1 dans sa phase travaux

Dans un premier temps s'organiseront :

L'amenee de la pelle mécanique par la piste de Correi qui exploite au Nord, vers l'ARM de Reicco.

Le layonnage de cette pelle au sein de l'ARM se fera sans déforester, en bord de crique pour procéder à des sondages de 5m de profondeur en moyenne.

4 traversées de cours d'eau sont nécessaires, sur un passage de crique temporairement boisé sur le fond, sans altérer les berges. cf carte de simulation des sondages.

Le camp sera volant.

Les trous seront rebouchés de suite.

Durée maximum : 10 jours

### 4.3.2 dans sa phase d'exploitation

Pas d'exploitation

Maillage de prospection à 200m en moyenne.

30 aine de sondages selon un layonnage décrit ci dessus.

Trous rebouchés à l'avancée des prospections.



#### 4.4 A quelle(s) procédure(s) administrative(s) d'autorisation le projet a-t-il été ou sera-t-il soumis ?

La décision de l'autorité environnementale devra être jointe au(x) dossier(s) d'autorisation(s).

Demande d'autorisation de recherche minière : ARM

CF Note DEAL Nouvelle procédure ARM du 28/12/16 l'ARM vaut :

-Consentement de l'ONF à réaliser des travaux de recherche minière et Déclaration d'ouverture de travaux miniers.

-Déclaration au titre de l'article L214-3 du code de l'environnement pour l'acheminement du matériel lourd de prospection jusqu'au périmètre couvert par l'autorisation de recherche minière.

#### 4.5 Dimensions et caractéristiques du projet et superficie globale de l'opération - préciser les unités de mesure utilisées

Grandeurs caractéristiques	Valeur(s)
la superficie des ARM est de 1KM2 chacune	1km2 X2

#### 4.6 Localisation du projet

Adresse et commune(s)  
d'implantation

Coordonnées UTM RGFG95

nom	x	y
A	294241	533811
B	294535	533406
C	292925	532238
D	292631	532643
E	292696	532314
F	293161	532129
G	292424	530281
H	291959	530467

Commune de Kourou  
Guyane Française.  
Non cadastré.

Coordonnées géographiques<sup>1</sup>

Long. \_\_\_° \_\_\_' \_\_\_" .. Lat. \_\_\_° \_\_\_' \_\_\_" ..

Pour les catégories 5° a), 6° a), b) et c), 7°a, 9°a), 10°, 11°a) et b), 22°, 32°, 34°, 38° ; 43° a) et b) de l'annexe à l'article R. 122-2 du code de l'environnement :

Point de départ :

Long. ° ' " Lat. ° ' "

Point d'arrivée :

Long. \_\_\_° \_\_\_' \_\_\_" .. Lat. \_\_\_° \_\_\_' \_\_\_" ..

Communes traversées :

Commune de Kourou

#### Joignez à votre demande les annexes n° 2 à 6

4.7 S'agit-il d'une modification/extension d'une installation ou d'un ouvrage existant ?

Oui

Non

4.7.1 Si oui, cette installation ou cet ouvrage a-t-il fait l'objet d'une évaluation environnementale ?

Oui

Non

4.7.2 Si oui, décrivez sommairement les différentes composantes de votre projet et indiquez à quelle date il a été autorisé ?

<sup>1</sup> Pour l'outre-mer, voir notice explicative

## 5. Sensibilité environnementale de la zone d'implantation envisagée

Afin de réunir les informations nécessaires pour remplir le tableau ci-dessous, vous pouvez vous rapprocher des services instructeurs, et vous référer notamment à l'outil de cartographie interactive CARMEN, disponible sur le site de chaque direction régionale.

Le site Internet du ministère de l'environnement vous propose un regroupement de ces données environnementales par région, à l'adresse suivante : <http://www.developpement-durable.gouv.fr/-Les-donnees-environnementales-.html>.

Cette plateforme vous indiquera la définition de chacune des zones citées dans le formulaire.

Vous pouvez également retrouver la cartographie d'une partie de ces informations sur le site de l'inventaire national du patrimoine naturel (<http://inpn.mnhn.fr/zone/sinp/espaces/viewer/>).

Le projet se situe-t-il :	Oui	Non	Lequel/Laquelle ?
Dans une zone naturelle d'intérêt écologique, faunistique et floristique de type I ou II (ZNIEFF) ?	<input type="checkbox"/>	<input checked="" type="checkbox"/>	
En zone de montagne ?	<input type="checkbox"/>	<input checked="" type="checkbox"/>	
Dans une zone couverte par un arrêté de protection de biotope ?	<input type="checkbox"/>	<input checked="" type="checkbox"/>	
Sur le territoire d'une commune littorale ?	<input type="checkbox"/>	<input checked="" type="checkbox"/>	
Dans un parc national, un parc naturel marin, une réserve naturelle (nationale ou régionale), une zone de conservation halieutique ou un parc naturel régional ?	<input type="checkbox"/>	<input checked="" type="checkbox"/>	
Sur un territoire couvert par un plan de prévention du bruit, arrêté ou le cas échéant, en cours d'élaboration ?	<input type="checkbox"/>	<input checked="" type="checkbox"/>	
Dans un bien inscrit au patrimoine mondial ou sa zone tampon, un monument historique ou ses abords ou un site patrimonial remarquable ?	<input type="checkbox"/>	<input checked="" type="checkbox"/>	

Dans une zone humide ayant fait l'objet d'une délimitation ?	<input type="checkbox"/>	<input checked="" type="checkbox"/>	
Dans une commune couverte par un plan de prévention des risques naturels prévisibles (PPRN) ou par un plan de prévention des risques technologiques (PPRT) ? si oui, est-il prescrit ou approuvé ?	<input type="checkbox"/>	<input checked="" type="checkbox"/>	
Dans un site ou sur des sols pollués ?	<input type="checkbox"/>	<input checked="" type="checkbox"/>	
Dans une zone de répartition des eaux ?	<input type="checkbox"/>	<input checked="" type="checkbox"/>	
Dans un périmètre de protection rapprochée d'un captage d'eau destiné à la consommation humaine ou d'eau minérale naturelle ?	<input type="checkbox"/>	<input checked="" type="checkbox"/>	
Dans un site inscrit ?	<input type="checkbox"/>	<input checked="" type="checkbox"/>	
<b>Le projet se situe-t-il, dans ou à proximité :</b>	<b>Oui</b>	<b>Non</b>	<b>Lequel et à quelle distance ?</b>
D'un site Natura 2000 ?	<input type="checkbox"/>	<input checked="" type="checkbox"/>	
D'un site classé ?	<input type="checkbox"/>	<input checked="" type="checkbox"/>	

6. Caractéristiques de l'impact potentiel du projet sur l'environnement et la santé humaine au vu des informations disponibles

6.1 Le projet envisagé est-il **susceptible** d'avoir les incidences notables suivantes ?

Veillez compléter le tableau suivant :

Incidences potentielles		Oui	Non	De quelle nature ? De quelle importance ? <i>Appréciez sommairement l'impact potentiel</i>
Ressources	Engendre-t-il des prélèvements d'eau ? Si oui, dans quel milieu ?	<input type="checkbox"/>	<input checked="" type="checkbox"/>	
	Impliquera-t-il des drainages / ou des modifications prévisibles des masses d'eau souterraines ?	<input type="checkbox"/>	<input checked="" type="checkbox"/>	
	Est-il excédentaire en matériaux ?	<input type="checkbox"/>	<input checked="" type="checkbox"/>	
	Est-il déficitaire en matériaux ? Si oui, utilise-t-il les ressources naturelles du sol ou du sous-sol ?	<input type="checkbox"/>	<input checked="" type="checkbox"/>	
Milieu naturel	Est-il susceptible d'entraîner des perturbations, des dégradations, des destructions de la biodiversité existante : faune, flore, habitats, continuités écologiques ?	<input type="checkbox"/>	<input checked="" type="checkbox"/>	
	Si le projet est situé dans ou à proximité d'un site Natura 2000, est-il susceptible d'avoir un impact sur un habitat / une espèce inscrit(e) au Formulaire Standard de Données du site ?	<input type="checkbox"/>	<input checked="" type="checkbox"/>	

	Est-il susceptible d'avoir des incidences sur les autres zones à sensibilité particulière énumérées au 5.2 du présent formulaire ?	<input type="checkbox"/>	<input checked="" type="checkbox"/>	
	Engendre-t-il la consommation d'espaces naturels, agricoles, forestiers, maritimes ?	<input type="checkbox"/>	<input checked="" type="checkbox"/>	
<b>Risques</b>	Est-il concerné par des risques technologiques ?	<input type="checkbox"/>	<input checked="" type="checkbox"/>	
	Est-il concerné par des risques naturels ?	<input type="checkbox"/>	<input checked="" type="checkbox"/>	
	Engendre-t-il des risques sanitaires ?	<input type="checkbox"/>	<input checked="" type="checkbox"/>	
	Est-il concerné par des risques sanitaires ?	<input type="checkbox"/>	<input checked="" type="checkbox"/>	
<b>Nuisances</b>	Engendre-t-il des déplacements/des trafics	<input checked="" type="checkbox"/>	<input type="checkbox"/>	pirogue et transports routiers.
	Est-il source de bruit ? Est-il concerné par des nuisances sonores ?	<input checked="" type="checkbox"/> <input type="checkbox"/>	<input type="checkbox"/> <input checked="" type="checkbox"/>	Au droit du chantier par l'engin mécanisé.

	<p>Engendre-t-il des odeurs ?</p> <p>Est-il concerné par des nuisances olfactives ?</p>	<input checked="" type="checkbox"/>	<input type="checkbox"/>	Issus des moteurs thermiques de pelle et éventuel petit groupe électrogène du camp volant.
	<p>Engendre-t-il des vibrations ?</p> <p>Est-il concerné par des vibrations ?</p>	<input checked="" type="checkbox"/>	<input type="checkbox"/>	Issus de la pelle sur chenilles, au droit du chantier de prospection
	<p>Engendre-t-il des émissions lumineuses ?</p> <p>Est-il concerné par des émissions lumineuses ?</p>	<input type="checkbox"/>	<input checked="" type="checkbox"/>	
<b>Emissions</b>	<p>Engendre-t-il des rejets dans l'air ?</p>	<input checked="" type="checkbox"/>	<input type="checkbox"/>	Peu si moteur révisé et aux normes réglementaires
	<p>Engendre-t-il des rejets liquides ?</p> <p>Si oui, dans quel milieu ?</p>	<input type="checkbox"/>	<input checked="" type="checkbox"/>	
	<p>Engendre-t-il des effluents ?</p>	<input type="checkbox"/>	<input checked="" type="checkbox"/>	
	<p>Engendre-t-il la production de déchets non dangereux, inertes, dangereux ?</p>	<input checked="" type="checkbox"/>	<input type="checkbox"/>	Tous les déchets seront ramenés vers un centre agréé pour les ordures ménagères. Les produits fermentescible seront enfouis.



Patrimoine / Cadre de vie / Population	Est-il susceptible de porter atteinte au patrimoine architectural, culturel, archéologique et paysager ?	<input type="checkbox"/>	<input checked="" type="checkbox"/>	
	Engendre-t-il des modifications sur les activités humaines (agriculture, sylviculture, urbanisme, aménagements), notamment l'usage du sol?	<input type="checkbox"/>	<input checked="" type="checkbox"/>	

6.2 Les incidences du projet identifiées au 6.1 sont-elles susceptibles d'être cumulées avec d'autres projets existants ou approuvés ?

Oui  Non  Si oui, décrivez lesquelles :

6.3 Les incidences du projet identifiées au 6.1 sont-elles susceptibles d'avoir des effets de nature transfrontière ?

Oui  Non  Si oui, décrivez lesquels :

**6.4 Description, le cas échéant, des mesures et des caractéristiques du projet destinées à éviter ou réduire les effets négatifs notables du projet sur l'environnement ou la santé humaine (pour plus de précision, il vous est possible de joindre une annexe traitant de ces éléments) :**

Déforestation : Limitée à l'écrasement des petits arbres par la pelle mécanique sur son passage de sondage en sondage;  
 Qualité de l'eau : Le lavage des batées ne provoque pas de perturbation notable.  
 Hydrocarbures : bacs de rétention, fûts et citernes sous abri temporaire en bâche, aux normes édictées. Renvois aux sociétés agréées des déchets et huiles usagées.  
 Cours d'eau : Les points de traversées seront remis en état dès la fin de la prospection : bois enlevés du fond de la crique.  
 Faune : Pas de chasse autorisée.  
 Tous les items sont détaillés dans une notice de demande d'ARM.

**7. Auto-évaluation (facultatif)**

Au regard du formulaire rempli, estimez-vous qu'il est nécessaire que votre projet fasse l'objet d'une évaluation environnementale ou qu'il devrait en être dispensé ? Expliquez pourquoi.

Le site ne se trouve pas dans une zone reconnue par les documents d'orientation et d'aménagement comme étant sensible ou à patrimoine particulier. Il est à 48km à vol d'oiseau du Bourg de SAit Elie et 55km de Kourou.  
 Il s'agit d'une région minière que le SDOM 2 avec contrainte.  
 Le dossier de demande d'ARM comportera une notice renforcée détaillant tout le protocole de prospection, avec les impacts et les propositions de réduction qui leur sont liées.

**8. Annexes**

**8.1 Annexes obligatoires**

Objet		
1	Document CERFA n°14734 intitulé « informations nominatives relatives au maître d'ouvrage ou pétitionnaire » - <b>non publié</b> ;	<input checked="" type="checkbox"/>
2	Un plan de situation au 1/25 000 ou, à défaut, à une échelle comprise entre 1/16 000 et 1/64 000 (Il peut s'agir d'extraits cartographiques du document d'urbanisme s'il existe) ;	<input checked="" type="checkbox"/>
3	Au minimum, 2 photographies datées de la zone d'implantation, avec une localisation cartographique des prises de vue, l'une devant permettre de situer le projet dans l'environnement proche et l'autre de le situer dans le paysage lointain ;	<input checked="" type="checkbox"/>
4	Un plan du projet <u>ou</u> , pour les travaux, ouvrages ou aménagements visés aux catégories 5° a), 6° b) et c), 7°, 9°, 10°, 11°, 12°, 13°, 22°, 32, 38° ; 43° a) et b) de l'annexe à l'article R. 122-2 du code de l'environnement un projet de tracé ou une enveloppe de tracé ;	<input checked="" type="checkbox"/>
5	Sauf pour les travaux, ouvrages ou aménagements visés aux 5° a), 6° b) et c), 7°, 9°, 10°, 11°, 12°, 13°, 22°, 32, 38° ; 43° a) et b) de l'annexe à l'article R. 122-2 du code de l'environnement : plan des abords du projet (100 mètres au minimum) pouvant prendre la forme de photos aériennes datées et complétées si nécessaire selon les évolutions récentes, à une échelle comprise entre 1/2 000 et 1/5 000. Ce plan devra préciser l'affectation des constructions et terrains avoisinants ainsi que les canaux, plans d'eau et cours d'eau ;	<input type="checkbox"/>
6	Si le projet est situé dans un site Natura 2000, un plan de situation détaillé du projet par rapport à ce site. Dans les autres cas, une carte permettant de localiser le projet par rapport aux sites Natura 2000 sur lesquels le projet est susceptible d'avoir des effets.	<input type="checkbox"/>

## 8.2 Autres annexes volontairement transmises par le maître d'ouvrage ou pétitionnaire

Veillez compléter le tableau ci-joint en indiquant les annexes jointes au présent formulaire d'évaluation, ainsi que les parties auxquelles elles se rattachent

Objet

Une carte vue satellitaire est proposée à la place des photos demandées car une photo de forêt vue du sol n'apporte aucune information vue la densité forestière des lieux, la vue satellitaire montre un tissu forestier intact.

## 9. Engagement et signature

Je certifie sur l'honneur l'exactitude des renseignements ci-dessus



Fait à Cayenne

le, 23/02/17

Signature

Banos Braga Elizabet  
Elizabet

Insérez votre signature en cli

286000 287000 288000 289000 290000 291000 292000 293000 294000 295000 296000 297000 298000 299000

537000  
536000  
535000  
534000  
533000  
532000  
531000  
530000  
529000  
528000

# Localisation des ARM sollicitées Fond IGN50. Echelle 1/50 000

## Légende

- mine\_aex\_s\_973  armcampi reicco
-  echu
-  valide

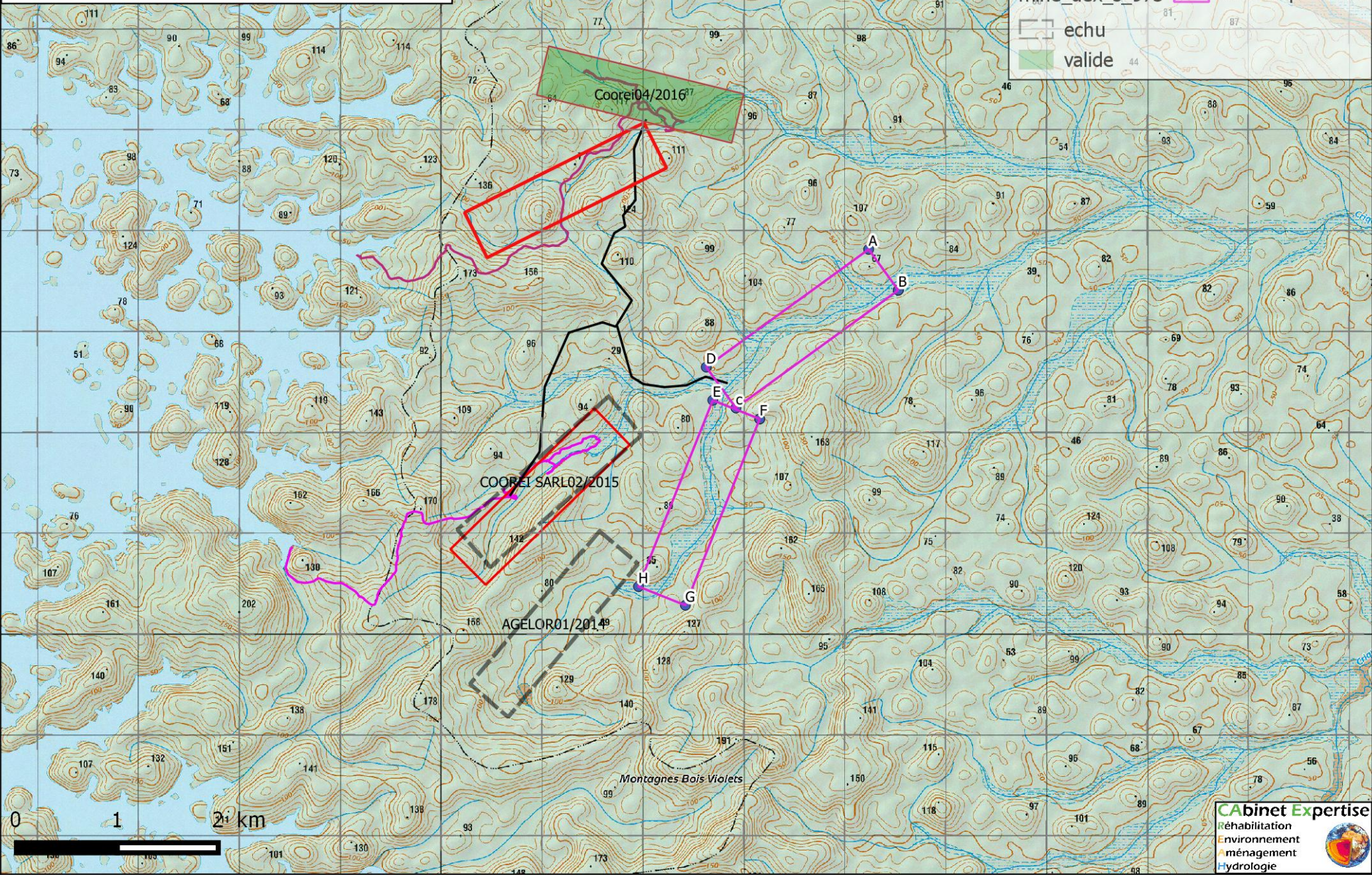

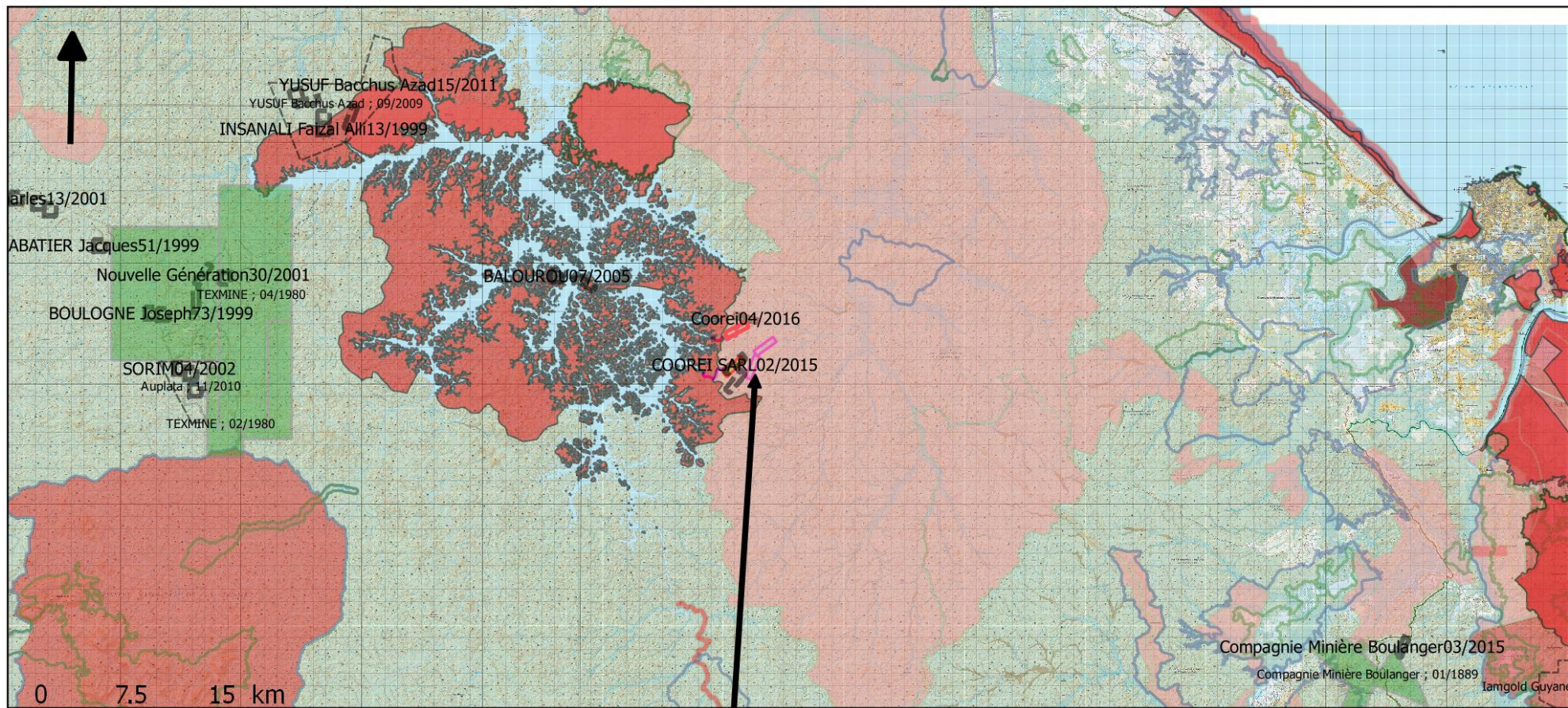

Carte de situation du projet ARM - Commune de Kourou - IGN au 1/500 000

## Légende

mine_aex_s_973	znieff1_2014_csprn_copy1	dfpprotégé
echu	znieff2_2014_csprn	armcampi reicco
valide	SDOM autorisée avec contraintes_region	arm bois violet sud correi
lim_rbi_ldd	SDOM interdit à l'activité minière_region	SAR_06-07-2016_Destination-sols
	arrete_pref_biotopes	Espaces naturels remarquables du littoral

290000

291000

292000

293000

294000

295000

296000

**Localisation de l'ARM sollicitée  
sur la vue satellitaire 2015  
Pleïade  
Fond IGN50. Echelle 1/25 000**

534000

533000

532000

531000

530000

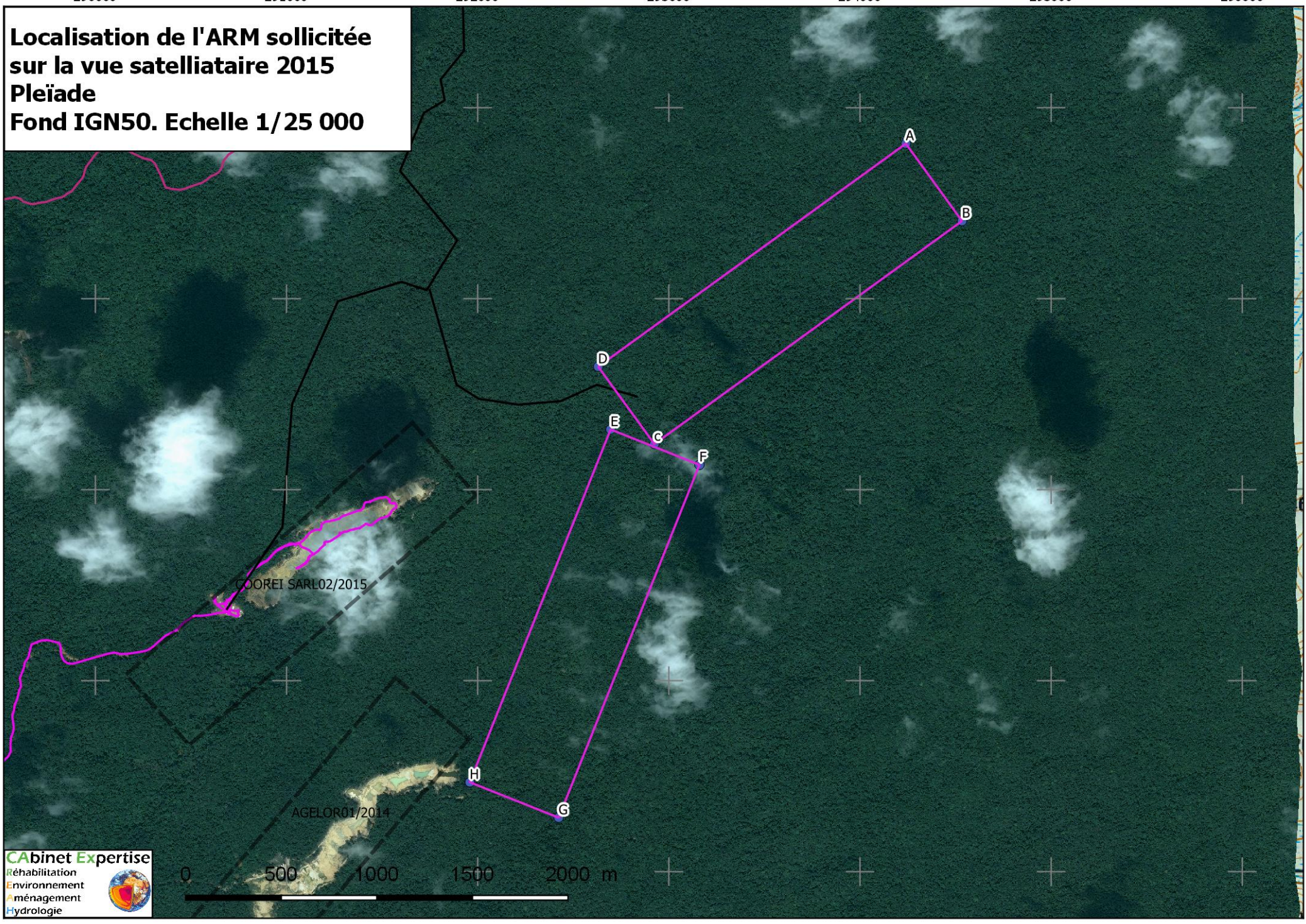

COOREI SARL02/2015

AGELOR01/2014

**Cabinet Expertise**  
 Réhabilitation  
 Environnement  
 Aménagement  
 Hydrologie



291000

292000

293000

294000

295000

296000

**Localisation des ARM sollicitées  
et simulation des sondages  
prévus**  
Fond IGN50. Echelle 1/25 000

534000

533000

532000

531000

530000

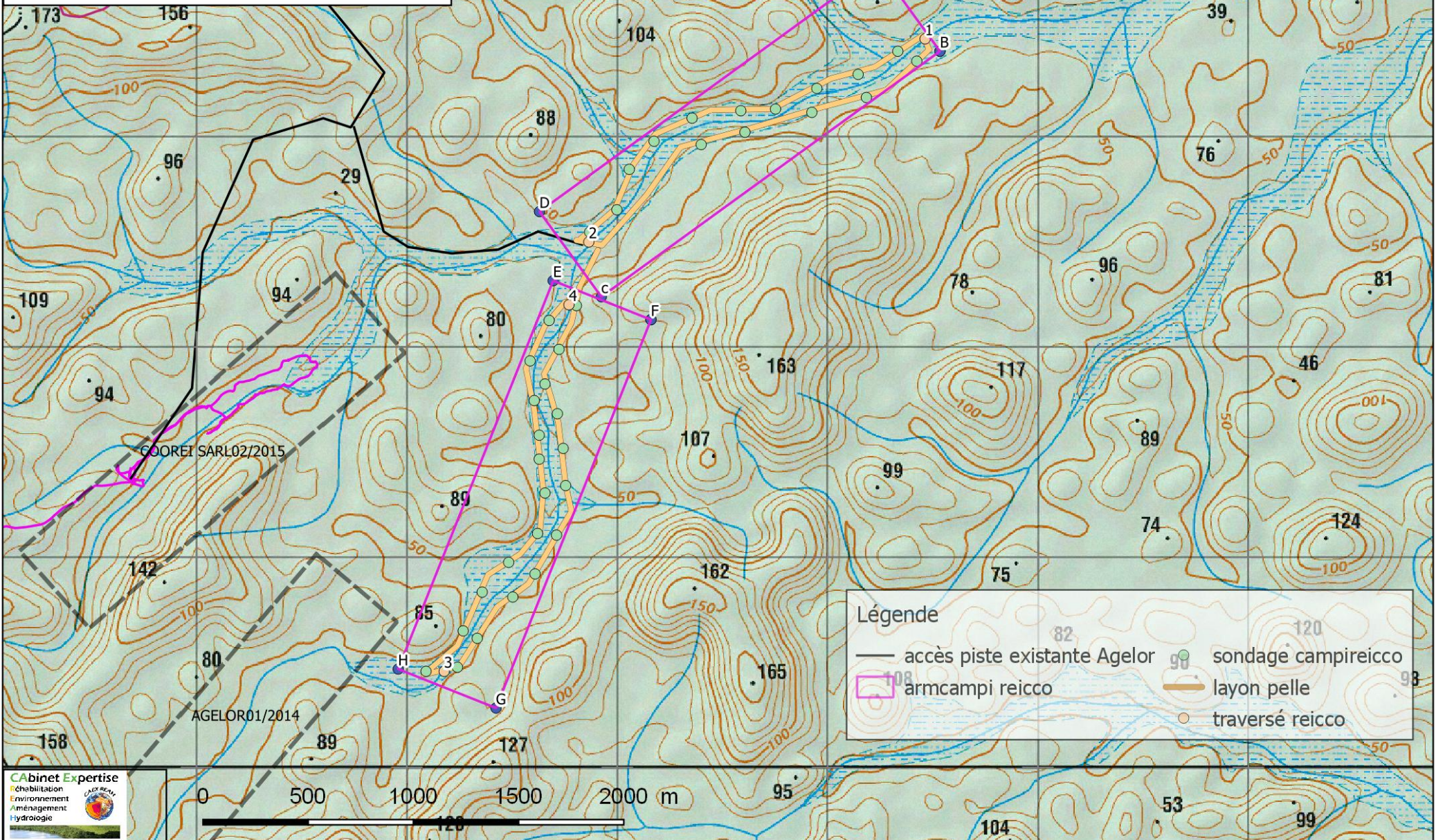

**Légende**

- accès piste existante Agelor
- armcampi ricco
- sondage campireicco
- layon pelle
- traversé ricco

