Atelier des Territoires Guyane

Faire de l'eau une ressource pour l'aménagement

Séminaire de lancement

Mardi 30 janvier 2018
Communauté d'Agglomération du Centre Littoral

ATELIER DES TERRITOIRES GUYANE

Faire de l'eau une ressource pour l'aménagement

QU'EST-CE QUE L'ATELIER DES TERRITOIRES ?

L'Atelier des Territoires est un dispositif de pilotage et d'animation du débat politique et opérationnel pour faire émerger une stratégie de territoire et engager les acteurs locaux dans un processus de projet. Durant environ un an et demi, la stratégie se construit en séances dites d'Ateliers, crayons en main, avec l'ensemble des parties prenantes du territoire et en premier lieu avec les élus locaux.

La démarche d'Atelier des Territoires est portée depuis dix ans par la Direction Générale de l'Aménagement, du Logement et de la Nature (DGALN) et financée par le Ministère de la Transition Ecologique et Solidaire, dans une logique de transversalité interministérielle et interservices.

Les D(R)EAL, souvent en co-pilotage avec d'autres services (para)-publics, soumettent la candidature de leur territoire, en fonction des thématiques abordées lors des différentes sessions. A titre d'exemple, la session d'Atelier des Territoires de 2016 a rassemblé cinq territoires autour de la problématique du « mieux vivre ensemble dans le périurbain ».

Le dispositif Atelier des Territoires consiste principalement en l'organisation sur un an et demi de trois ateliers interactifs, « carte sur table et crayon en main ». Encadrés par l'équipe de pilotage, ils réunissent élus, acteurs locaux et nationaux de l'aménagement, et sont accompagnés d'une équipe pluridisciplinaire extérieure (architectes, paysagistes, urbanistes, écologues, sociologues…).

A travers cette démarche, l'État se place dans une nouvelle posture de discussion et de conseil auprès des collectivités. Il encourage l'émergence d'une vision stratégique globale à travers de nouvelles géométries de gouvernance et d'association de projets à des échelles complémentaires.

L'Atelier des Territoires appelle une capitalisation des expériences, permettant à terme d'esquisser une méthodologie globale d'appréhension des différentes problématiques nationales.

Une réelle opportunité pour penser différemment la Guyane

A l'issue de l'appel à candidature national de la 11ème session de l'Atelier des Territoires (2017) portant sur le thème « Faire de l'eau une ressource pour l'aménagement », le dossier présenté par la DEAL, l'Office de l'eau et l'AUDeG, portant sur le territoire de la Communauté d'Agglomération du Centre Littoral (CACL), a été sélectionné. Il a reçu le soutien de la Présidente de la CACL, Marie-Laure PHINERA-HORTH et du Président du Comité de l'Eau et de la Biodiversité, Patrick LECANTE.

La thématique de cette session revêt une importance particulière en Guyane, où l'eau est omniprésente. Cet Atelier des Territoires contribuera en effet à la réflexion pour la construction de projets innovants d'aménagement du territoire intégrant aussi bien les problématiques de l'eau, de l'urbanisme, de la biodiversité, de la prévention des inondations et de l'énergie que de l'agriculture.

Il pourra être source d'inspiration pour les aménagements des secteurs concernés par l'Opération d'Intérêt National.

La mobilisation des élus : une condition essentielle de réussite

La démarche Atelier des Territoires réunira l'équipe de pilotage (DEAL, Office de l'eau, AUDeG), les élus des collectivités et leurs techniciens (CACL et ses 6 communes, CTG), les acteurs concernés par les thèmes de l'eau et de l'aménagement et l'équipe pluridisciplinaire (trois structures complémentaires Interland - Urbanwater - Contrepoint, totalisant six experts).

La réussite de la démarche repose en grande partie sur la participation active des élus de la CACL, ainsi que la mobilisation à haut niveau des services de l'Etat, et ce au-delà de la DEAL.

Un chantier sur un an et demi

La démarche animée par l'équipe pluridisciplinaire et l'équipe de pilotage s'étendra sur 1 an et demi et sera ponctuée au niveau local par :

- un séminaire de lancement (janvier 2018) et un séminaire de clôture (décembre 2018) destiné à un public très large composé de l'ensemble des acteurs concernés par la thématique (institutionnels, associations, aménageurs, recherche, ...) ;
- trois ateliers (à titre indicatif : mars, juin et octobre) avec principalement les élus et leurs techniciens consacrés au diagnostic, à l'émergence de projets d'une stratégie territoriale et à la rédaction d'une feuille de route ;
- des travaux inter-ateliers permettant des approfondissements thématiques, des entretiens complémentaires, des enquêtes auprès de la population...

La DGALN assurera la valorisation nationale des travaux menés dans les 6 territoires nationaux lauréats de cette session, par l'organisation d'un séminaire national de restitution et la production d'un ouvrage de restitution en 2019. Des réunions et revues de projets sont également prévues en cours de session.

ATELIER DES TERRITOIRES GUYANE

Faire de l'eau une ressource pour l'aménagement

PROGRAMME

Mardi 30 janvier 2018

09 h 00 Accueil café

09 h 30 **Introduction**
Patrick LECANTE 1er Vice-Président de la CACL, Maire de Montsinéry-Tonnégrande
Philippe LOOS Secrétaire général pour les affaires régionales, Préfecture de la Guyane

09 h 45 **Lancement et présentation de l'Atelier des territoires en Guyane**
Françoise PIERIBATTESTI Chargée de mission ville équatoriale durable, DEAL
Alain PINDARD Adjoint chef de service Milieux Naturels, Biodiversité, Sites et Paysages, DEAL
Franck CHOW TOUN Responsable du Pôle Etude et Suivi Ressource en Eau, Office de l'Eau
Juliette GUIRADO Directrice, AUDeG
Lauren GAIN Chargée de mission projets de territoire, AUDeG
Franck HULLIARD Directeur Général, Agence INterland
Christian PIEL Directeur, Agence UrbanWater

10 h 25 **L'Atelier des territoires : exemple de la Réunion**
Franck HULLIARD Directeur Général, Agence INterland

10 h 40 Échanges

11 h 00 **L'eau et l'aménagement : stratégie d'actions de la CACL**
Philippe NÉRON Directeur général des services, CACL
Sébastien LUBIN Directeur du service AEP, CACL
Christophe BIENAIMÉ Responsable assainissement, CACL
Carole SÉJOURNÉ Cheffe de projet hydraulique pluviale GEMAPI, CACL

11 h 20 **Paysages et eaux sur le territoire de la CACL**
Michaël RIPOCHE Paysagiste Conseil de l'Etat en Guyane

11 h 40 **Le patrimoine de l'eau sur le territoire de la CACL**
Kristen SARGE Directeur Musées et Patrimoine, Collectivité Territoriale de Guyane

12 h 00 Échanges

12 h 20 **Conclusion**
Muriel JOER LE CORRE Directrice adjointe, DEAL

12 h 30 Buffet

ATELIER DES TERRITOIRES GUYANE

Faire de l'eau une ressource pour l'aménagement

INTERVENTION

L'Atelier des territoires : exemple de la Réunion

Franck HULLIARD Directeur Général, Agence INterland

Au cœur du territoire de la Communauté Intercommunale du Nord de La Réunion, un site de développement économique stratégique pour l'île connaît un développement urbain rapide et croissant qui doit être anticipé autour de l'aéroport Roland Garros de Saint Denis.

Entre vision globale à long terme et actions opérationnelles immédiates, l'enjeu de l'Atelier des Territoires consistait à fédérer les acteurs autour d'une stratégie commune, en mettant autour de la table les élus des communes de Saint-Denis et de Sainte-Marie, de la Communauté Intercommunale du Nord de La Réunion, de la Région collectivité chef de file en matière de développement économique, et les représentants du concessionnaire de l'aéroport, des Forces armées présentes sur le site et de l'État.

L'objectif de l'atelier était de construire une vision partagée du devenir du site avec plus de cohérence et de complémentarité entre les différents projets portés par cette pluralité d'acteurs n'ayant pas une habitude de travail en commun.

Un positionnement stratégique partagé par cette communauté d'acteurs s'est traduit par une réinscription du site de l'aéroport dans le paysage océanique de la façade littorale, la valorisation des usages de loisirs et de plein air sur l'ensemble de la côte et la préservation d'un cadre d'accueil qualitatif pour les entreprises et les visiteurs de l'île.

Territoire contraint où le foncier est rare, le défi a consisté à conjuguer de manière raisonnée les perspectives de développement environnant l'infrastructure aéroportuaire avec l'ambition de qualifier le site comme porte d'entrée de l'« île jardin ».

Si l'État, traditionnellement très présent sur l'île, reste coordonnateur de la mise en œuvre de la feuille de route établie dans le cadre de l'Atelier des Territoires, un acteur ou un binôme d'acteurs fût désigné pour coordonner chaque axe de travail avec un comité partenarial de pilotage regroupant les partenaires concernés au premier plan par la mise en actions des projets.

ATELIER DES TERRITOIRES GUYANE

Faire de l'eau une ressource pour l'aménagement

INTERVENTION

L'eau et l'aménagement : stratégie d'actions de la CACL

Philippe NÉRON Directeur général des services, CACL
Sébastien LUBIN Directeur du service AEP, CACL
Christophe BIENAIMÉ Responsable assainissement, CACL
Carole SÉJOURNÉ Cheffe de projet hydraulique pluviale GEMAPI, CACL

Après une brève présentation du contexte hydrographique du territoire de la Communauté d'Agglomération du Centre Littoral et de ses contraintes atouts et enjeux, sera détaillée la stratégie de la CACL en matière d'eau et d'aménagement au travers de ses compétences : eaux pluviales/GEMAPI, assainissement eaux usées, eau potable.

Dans l'objectif de restaurer la fonctionnalité hydraulique et la qualité des milieux aquatiques, naturels ou artificiels : canaux, cours d'eau, bassins, zones humides, et desservir la population en eau potable plusieurs stratégies d'action ont été identifiées et sont mises en œuvre :

- Gérer les eaux pluviales lors des épisodes de pluie normaux : collecte, stockage, évacuation en évitant les débordements ;
- Limiter les impacts en cas d'inondation (fortes pluies peu fréquentes) ;
- Restaurer la fonctionnalité écologique et la qualité paysagère des milieux aquatiques remarquables ;
- Réhabilitation et extension du réseau d'eaux usées collectif ;
- Contrôle de l'assainissement non collectif ;
- Réhabilitation et extension du réseau d'eau potable existant ;
- Innovation pour l'alimentation en eau potable des zones d'habitat spontané et les écarts.

ATELIER DES TERRITOIRES GUYANE

Faire de l'eau une ressource pour l'aménagement

INTERVENTION

Paysages et eaux sur le territoire de la CACL

Michaël RIPOCHE Paysagiste Conseil de l'Etat en Guyane

Le territoire de la Communauté d'Agglomération du Centre Littoral recouvre un vaste territoire présentant plus de la moitié des unités recensées dans l'atlas des paysages guyanais. Très abondante en milieu équatorial l'eau est une clé d'entrée majeure des paysages : elle modèle le socle géologique ancien, dessine les côtes et conditionne les séries végétales par sa présence ou son absence. Au-delà de ce rôle naturel prépondérant qui fixe le cadre environnemental du territoire, elle conditionne le mode d'implantation de l'homme et la façon dont il exploite cette ressource (eau potable, agriculture, moyen de transport…). De fait le rapport social à l'eau est très ambiguë à la fois source de vie (notamment pour les Amérindiens qui occupèrent les premiers le territoire) mais aussi porteur de nombreuses craintes. Cette appréhension s'est forgée dès l'implantation des premiers colons qui se sont employés à « assainir » le territoire de cette eau qui inonde, amène des animaux hostiles et les maladies…

Le noyau d'implantation des colons sur l'île de Cayenne est principalement lié à la présence unique de points durs rocheux dans ces paysages aquatiques qui jalonnent la côte sud-américaine entre l'Amazone et l'Orénoque. Ces paysages jouent donc du contraste entre ces monts boisés et la planéité de l'eau océanique ou fluviale ou des zones de marais. Ils sont par essence extrêmement dynamiques et plastiques ce qui peut être contradictoire avec une logique urbaine qui fige et immobilise l'espace et notamment l'eau : elle devient canal, fossé, bassin et s'intègre de force dans la trame dessinée par l'homme. L'eau libre modelant sans cesse les paysages devient par ce biais une eau contrainte, protégée et parfois même un simple égout.

Tout l'enjeu de cet atelier de territoire de l'eau sur cette agglomération équatoriale est de changer la donne sur la perception de l'eau dans le paysage, de ne plus la contraindre mais se laisser apprivoiser par elle. Il s'agira d'embrasser le paysage avec de nouveaux yeux pour y révéler toutes les richesses naturelles, sociales et culturelles que recèle l'eau.

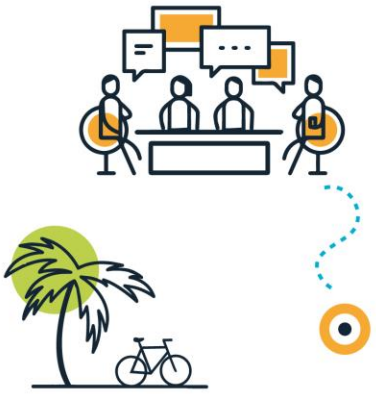

ATELIER DES TERRITOIRES GUYANE

Faire de l'eau une ressource pour l'aménagement

INTERVENTION

Le patrimoine de l'eau sur le territoire de la CACL

Kristen SARGE Directeur Musées et Patrimoine, Collectivité Territoriale de Guyane

Le recensement et l'étude du patrimoine, missions de l'Inventaire général du patrimoine culturel confiées à la Collectivité territoriale de Guyane depuis 2007, mettent en exergue, dans un dialogue avec des études interrégionales et nationales, un ensemble de faits matériels et immatériels, archéologiques et paysagers, historiques et culturels, qui témoignent d'une relation à l'Homme forte et multiple.

Cette relation du quotidien, touchant tous les secteurs de production et de l'aménagement, est fondée en raison de la géographie sur des rapports complexes entre littoral maritime, rivières et terre ferme, terres basses et terres hautes.

Le territoire de la CACL regorge d'exemples patrimoniaux de gestion et d'usage de l'eau, qui sont autant des éléments de compréhension de l'histoire de l'occupation humaine que des pistes de réflexion pour l'aménageur ou l'usager de demain.

NOTES

NOTES

NOTES

NOTES

NOTES

CONTACTS

Équipe de pilotage

Direction de l'Environnement, de l'Aménagement et du Logement (DEAL)

Muriel JOER LE CORRE Directrice adjointe, DEAL
muriel.joer@developpement-durable.gouv.fr
Alain PINDARD Adjoint chef de service Milieux Naturels, Biodiversité, Sites et Paysages, DEAL
alain.pindard@developpement-durable.gouv.fr
Françoise PIERIBATTESTI Chargée de mission ville équatoriale durable, DEAL
francoise.pieribattesti@developpement-durable.gouv.fr

Office de l'eau de la Guyane

Clara NICOLAS Directrice, Office de l'Eau
clara.nicolas@office-eauguyane.fr
Franck CHOW TOUN Responsable du Pôle Etude et Suivi Ressource en Eau, Office de l'Eau
franck.chow-toun@office-eauguyane.fr

Agence d'Urbanisme et de Développement de la Guyane (AUDeG)

Juliette GUIRADO Directrice, AUDeG
juliette.guirado@audeg.fr
Lauren GAIN Chargée de mission projets de territoire, AUDeG
lauren.gain@audeg.fr

wido-creation © 2018

Liberté • Égalité • Fraternité
RÉPUBLIQUE FRANÇAISE
MINISTÈRE DE LA TRANSITION ÉCOLOGIQUE ET SOLIDAIRE
MINISTÈRE DE LA COHÉSION DES TERRITOIRES

AGENCE FRANÇAISE POUR LA BIODIVERSITÉ
ÉTABLISSEMENT PUBLIC DE L'ÉTAT

Liberté • Égalité • Fraternité
RÉPUBLIQUE FRANÇAISE
DIRECTION DE L'ENVIRONNEMENT, DE L'AMÉNAGEMENT ET DU LOGEMENT
GUYANE

Office de l'eau de la Guyane

AUDeG
Agence d'Urbanisme & de Développement de la GUYANE

COMMUNAUTÉ D'AGGLOMÉRATION DU CENTRE LITTORAL
l'agglo

AFD
AGENCE FRANÇAISE DE DÉVELOPPEMENT

EPFA Guyane
territoire d'avenir