

Outil du Foncier Agricole de Guyane

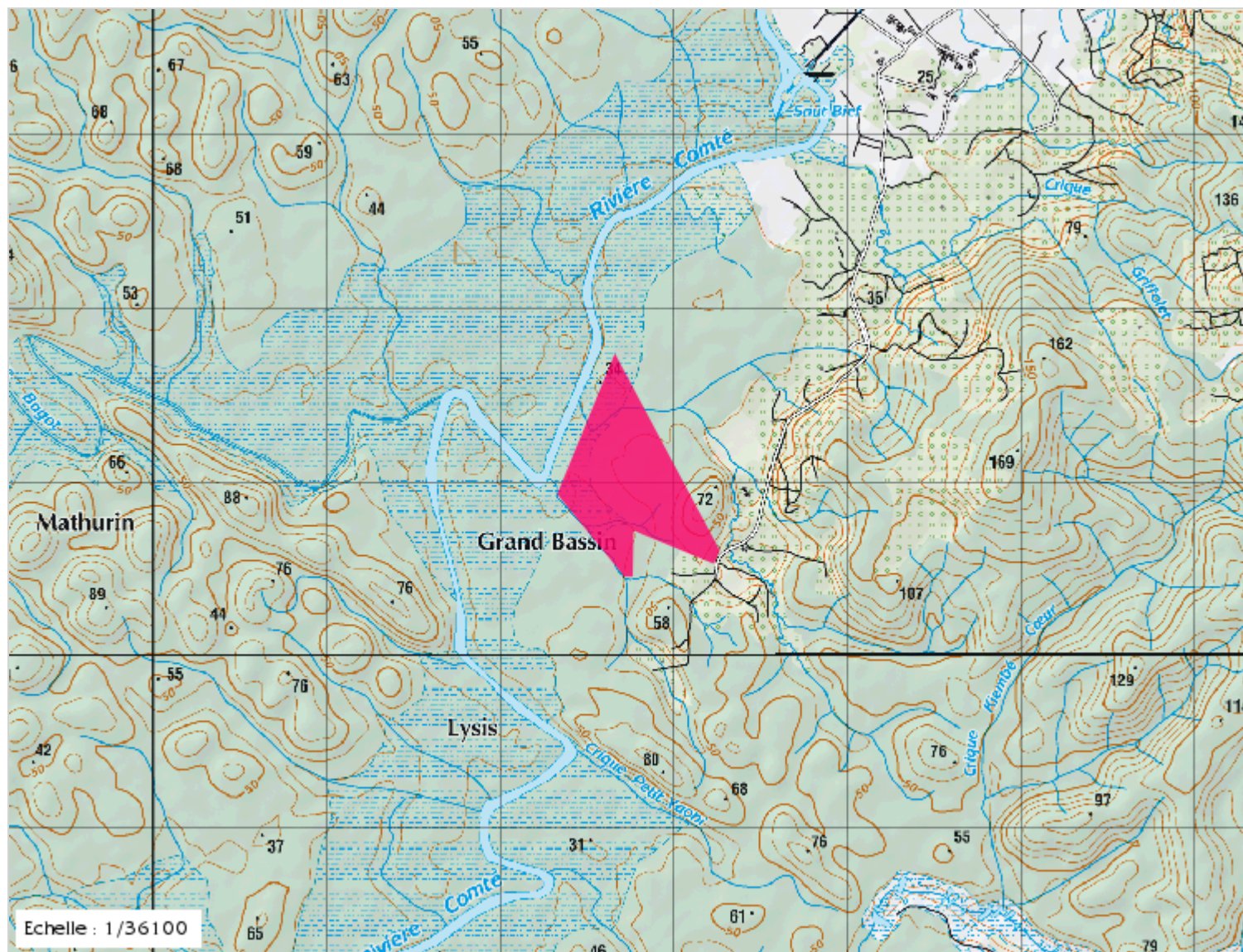

Identifiant : 12313
NOM : LAU TXIA NENG
PRENOM : Jacques

REFERENCE CADASTRALE : OF 1320
SURFACE DEMANDEE : 55,11 ha
SYSTEME DE REFERENCE : WGS 84

COORDONNEES GPS :

- Borne 1 :
x : 333231.36 y : 500527.19
- Borne 2 :
x : 333267.19 y : 500598.85
- Borne 3 :
x : 332662.86 y : 501733.46
- Borne 4 :
x : 332330.84 y : 500923.71
- Borne 5 :
x : 332717.80 y : 500448.36
- Borne 6 :
x : 332765.57 y : 500448.36
- Borne 7 :
x : 332770.35 y : 500713.50
- Borne 8 :
x : 333233.75 y : 500522.41

COMMENTAIRE :

prélèvement de 40 hectare sur la parcelle OF 1320, lieux dit Grand BASSIN

Tous droits réservés. Document imprimé le 18 Juin 2021, serveur Prodig V4.1, <https://carto.geoguyane.fr>, Service: cartes.

Cette demande de foncier agricole ne m'ouvre aucun droit sur le terrain demandé et ne fait pas office de contrat d'occupation.

Outil du Foncier Agricole de Guyane

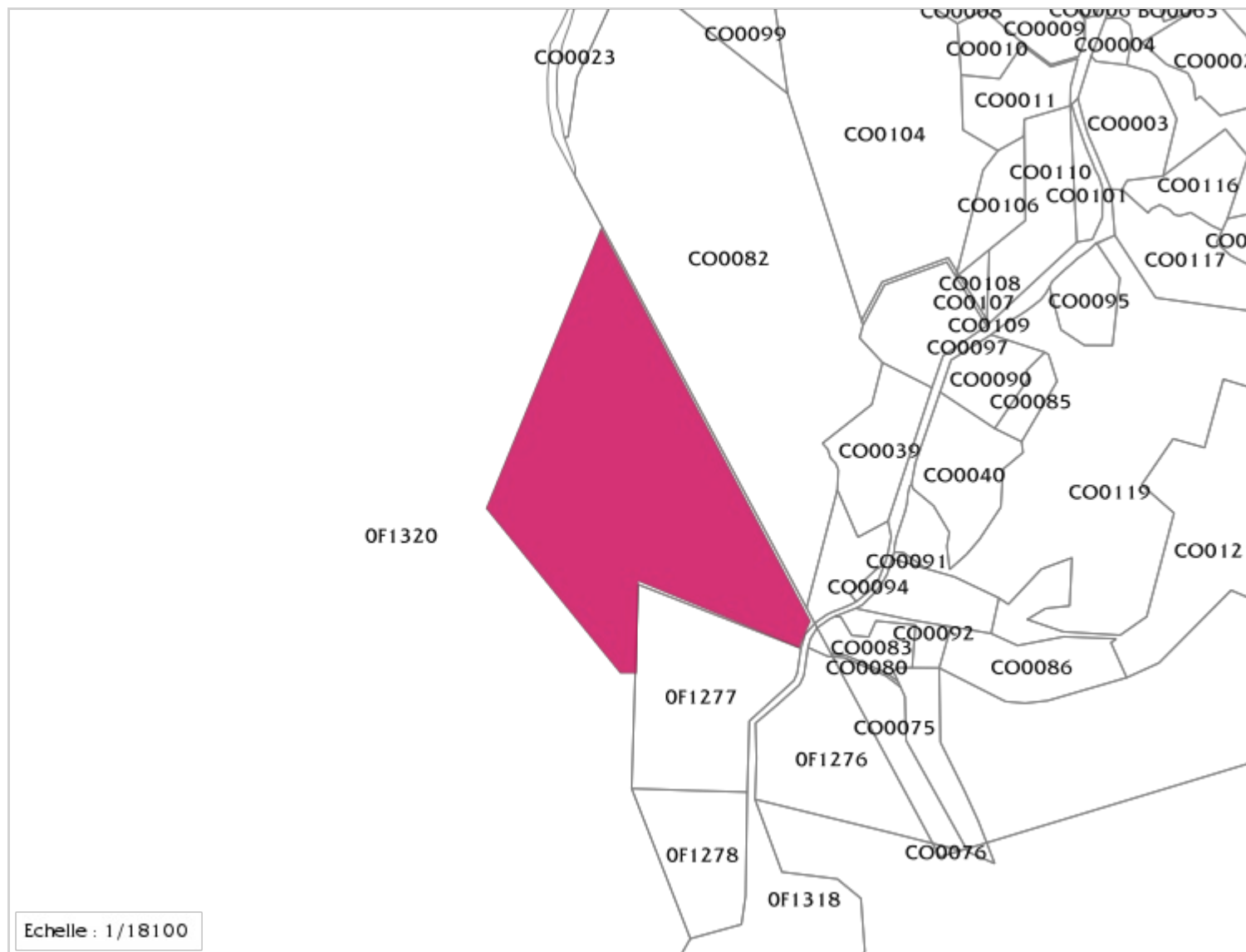

Echelle : 1/18100

Tous droits réservés. Document imprimé le 18 Juin 2021, serveur Prodige V4.1, <https://carto.geoguyane.fr>, Service: cartes.

Cette demande de foncier agricole ne m'ouvre aucun droit sur le terrain demandé et ne fait pas office de contrat d'occupation.

Identifiant : 12313
NOM : LAU TXIA NENG
PRENOM : Jacques

REFERENCE CADASTRALE : OF 1320
SURFACE DEMANDEE : 55,11 ha
SYSTEME DE REFERENCE : WGS 84

COORDONNEES GPS :

- Borne 1 :
x : 333231.36 y : 500527.19
- Borne 2 :
x : 333267.19 y : 500598.85
- Borne 3 :
x : 332662.86 y : 501733.46
- Borne 4 :
x : 332330.84 y : 500923.71
- Borne 5 :
x : 332717.80 y : 500448.36
- Borne 6 :
x : 332765.57 y : 500448.36
- Borne 7 :
x : 332770.35 y : 500713.50
- Borne 8 :
x : 333233.75 y : 500522.41

COMMENTAIRE :

prélèvement de 40 hectare sur la parcelle OF 1320, lieux dit Grand BASSIN