

Outil du Foncier Agricole de Guyane

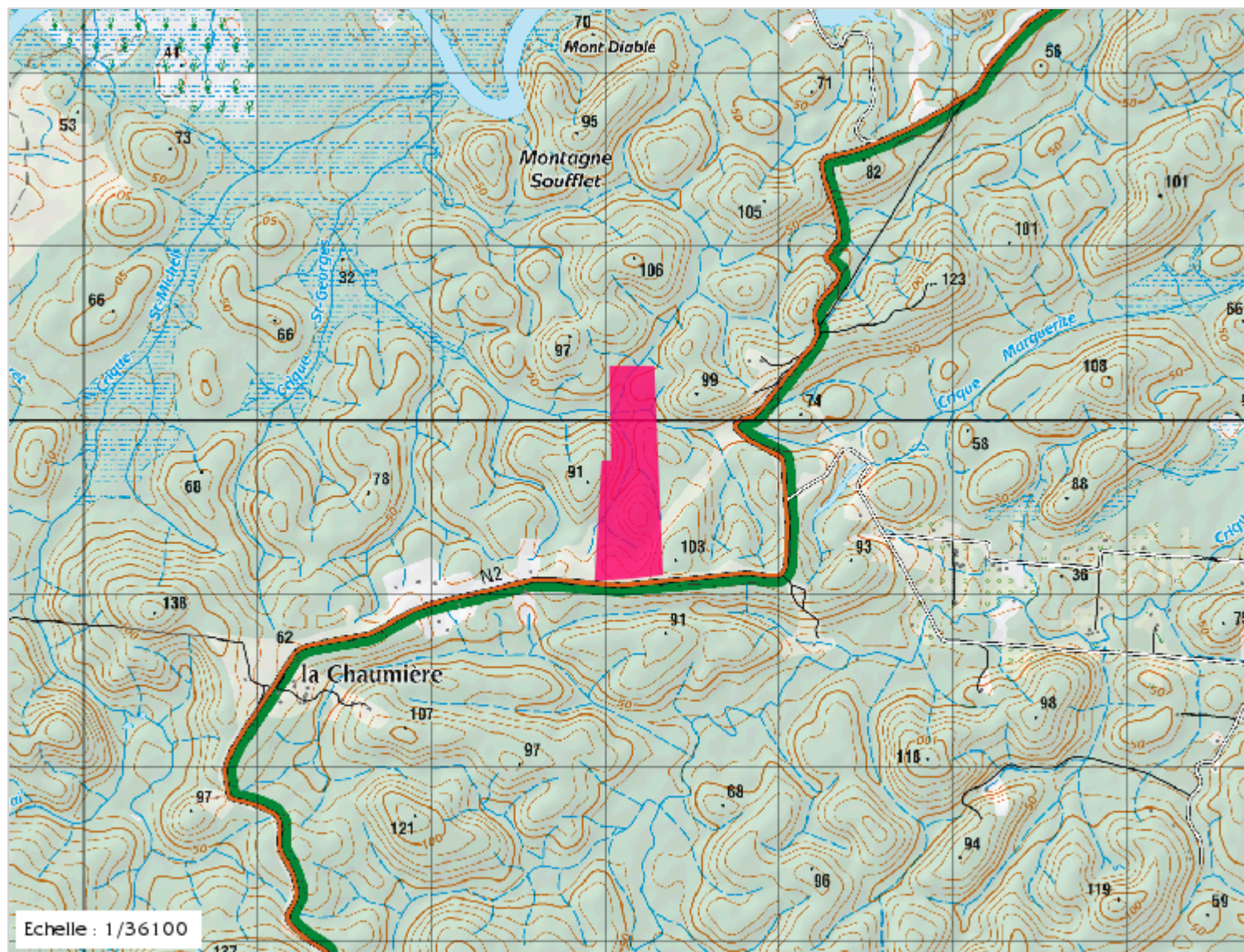

Identifiant : 9343

NOM : Horth

PRENOM : Jean-Mathieu

REFERENCE CADASTRALE : C100030

SURFACE DEMANDEE : 38,84 ha

SYSTEME DE REFERENCE : WGS 84

COORDONNEES GPS :

- Borne 1 :

x : 346335.81 y : 509102.18

- Borne 2 :

x : 346285.65 y : 510306.07

- Borne 3 :

x : 346027.68 y : 510306.07

- Borne 4 :

x : 346037.23 y : 509761.45

- Borne 5 :

x : 345982.29 y : 509759.07

- Borne 6 :

x : 345941.69 y : 509068.74

- Borne 7 :

x : 346149.50 y : 509080.69

Tous droits réservés. Document imprimé le 1 Avril 2021, serveur Prodige V4.1, <https://carto.geoguyane.fr>, Service: cartes.

Cette demande de foncier agricole ne m'ouvre aucun droit sur le terrain demandé et ne fait pas office de contrat d'occupation.

Outil du Foncier Agricole de Guyane

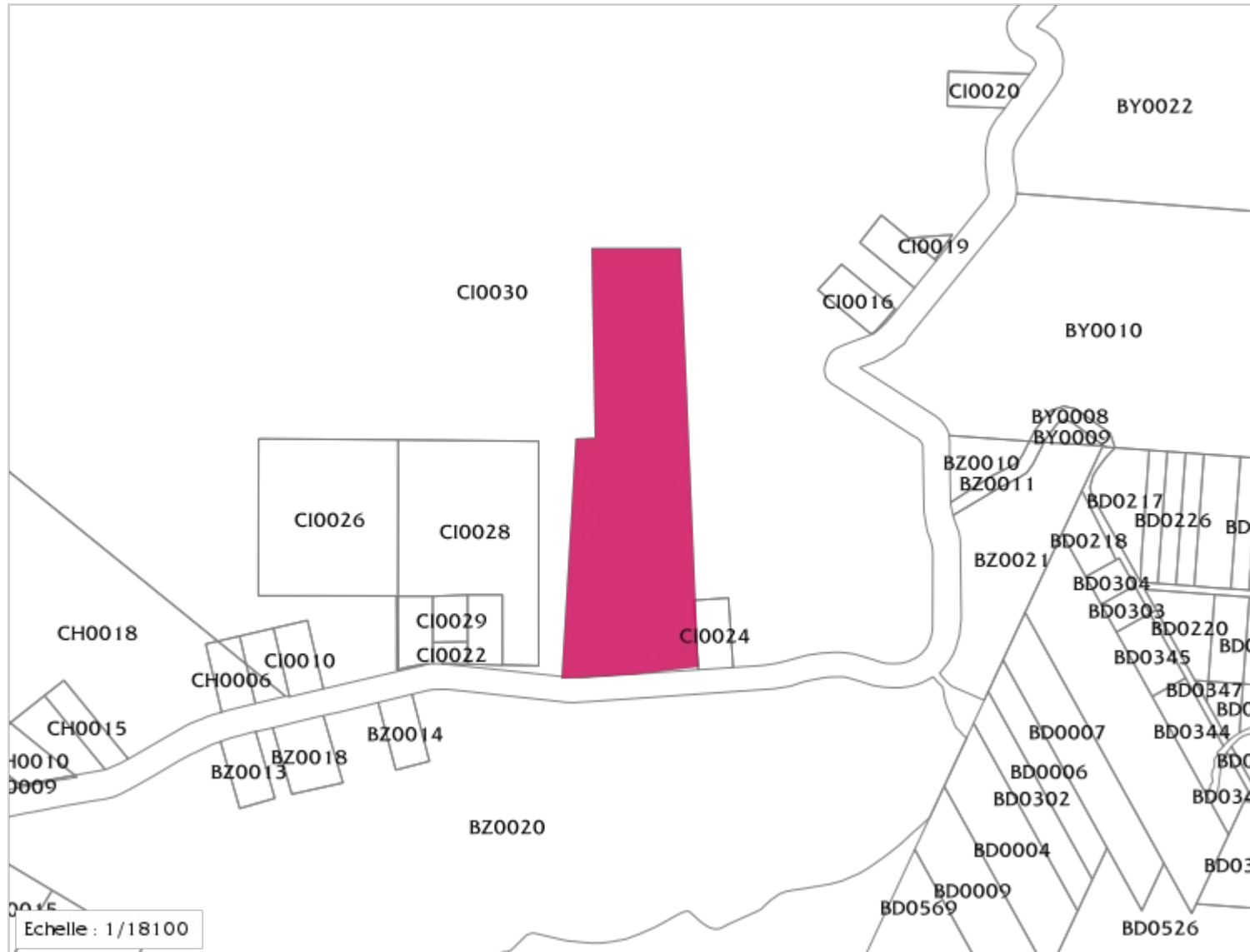

Identifiant : 9343
NOM : Horth
PRENOM : Jean-Mathieu

REFERENCE CADASTRALE : CI00030
SURFACE DEMANDEE : 38,84 ha
SYSTEME DE REFERENCE : WGS 84

COORDONNEES GPS :

- Borne 1 :
x : 346335.81 y : 509102.18
- Borne 2 :
x : 346285.65 y : 510306.07
- Borne 3 :
x : 346027.68 y : 510306.07
- Borne 4 :
x : 346037.23 y : 509761.45
- Borne 5 :
x : 345982.29 y : 509759.07
- Borne 6 :
x : 345941.69 y : 509068.74
- Borne 7 :
x : 346149.50 y : 509080.69

Tous droits réservés. Document imprimé le 1 Avril 2021, serveur Prodige V4.1, <https://carto.geoguyane.fr>, Service: cartes.

Cette demande de foncier agricole ne m'ouvre aucun droit sur le terrain demandé et ne fait pas office de contrat d'occupation.