

PATIO NORD

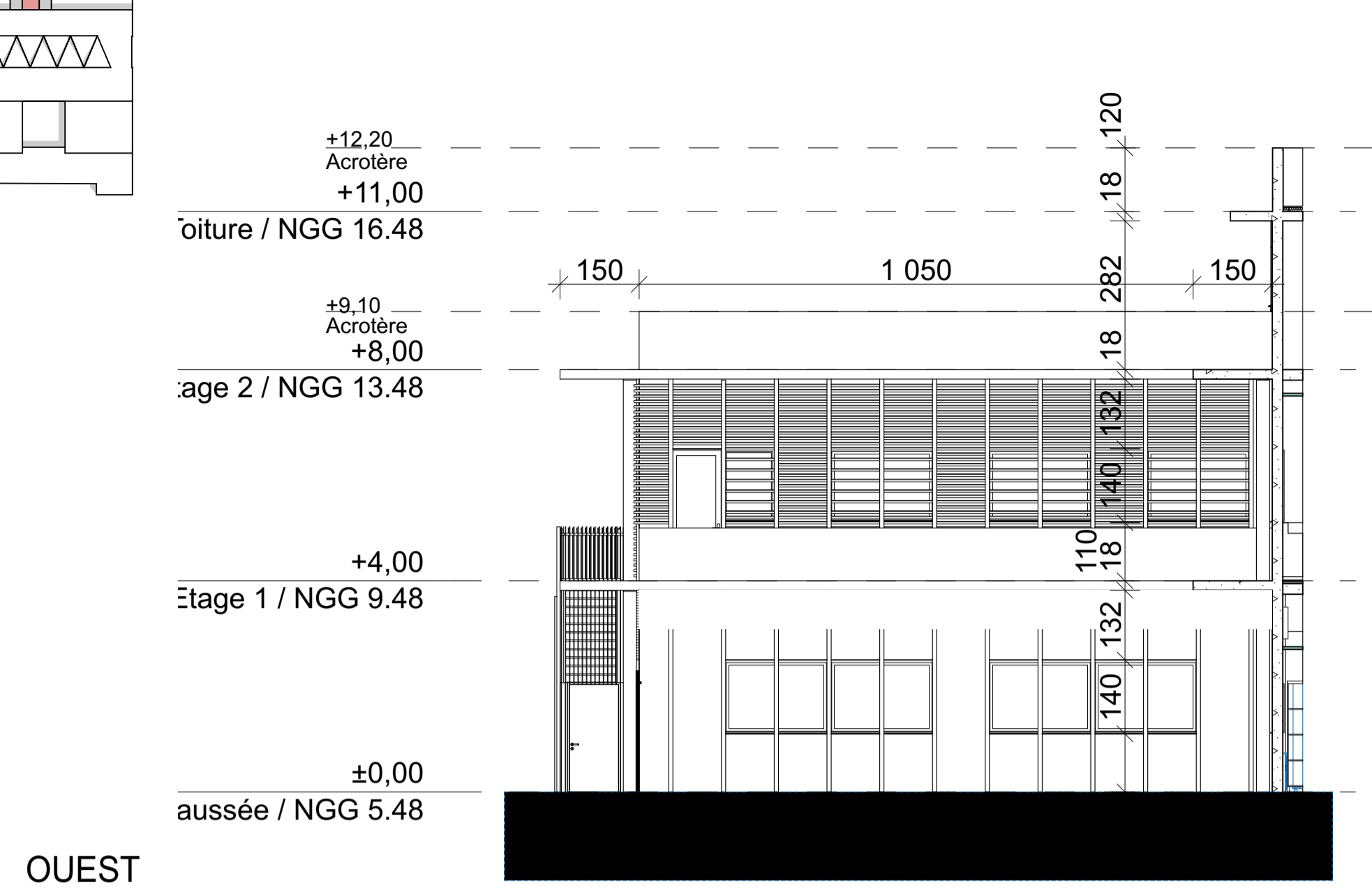

OUEST

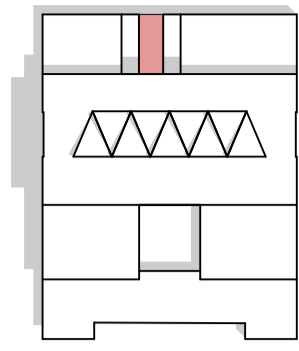
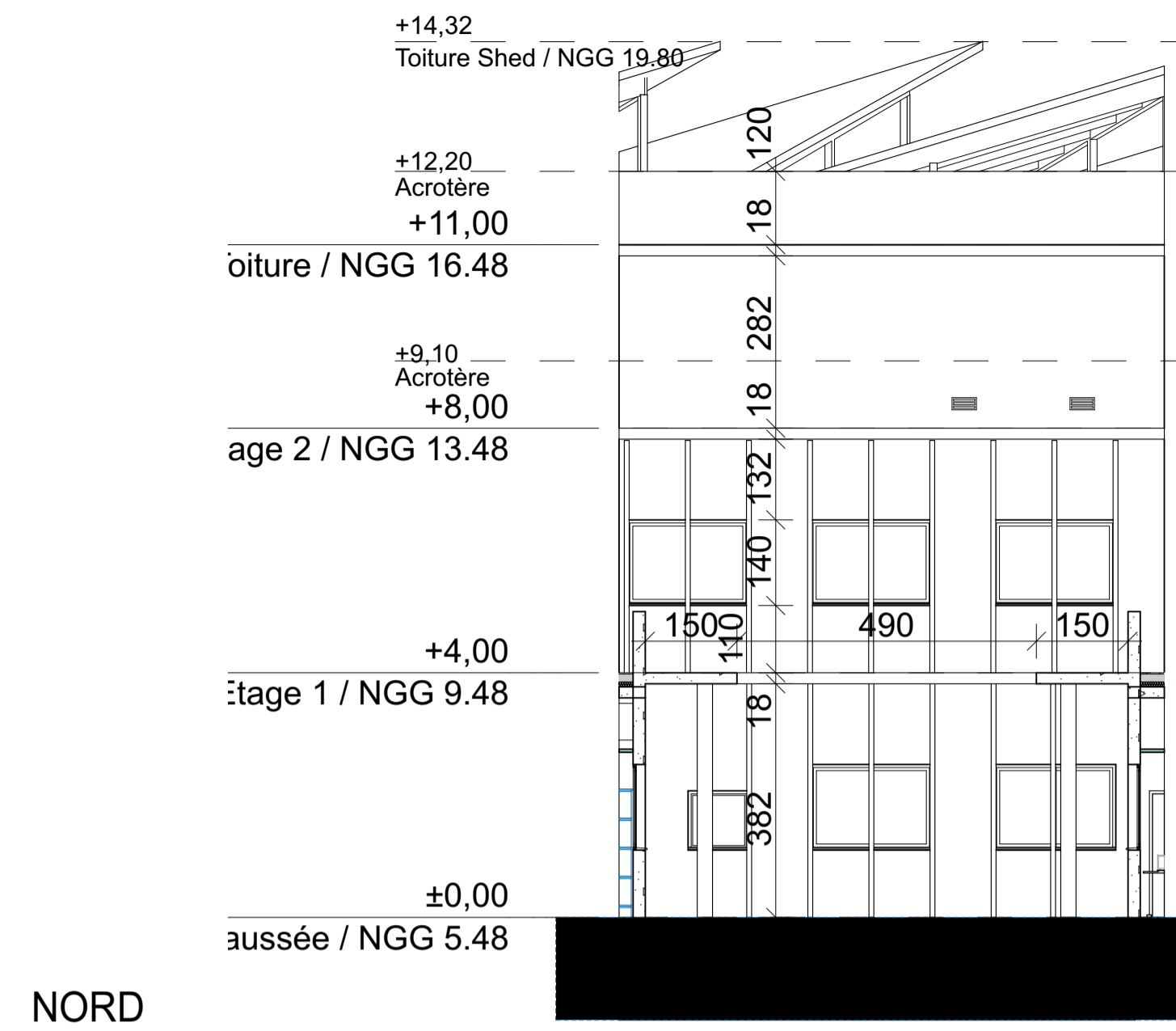

NORD

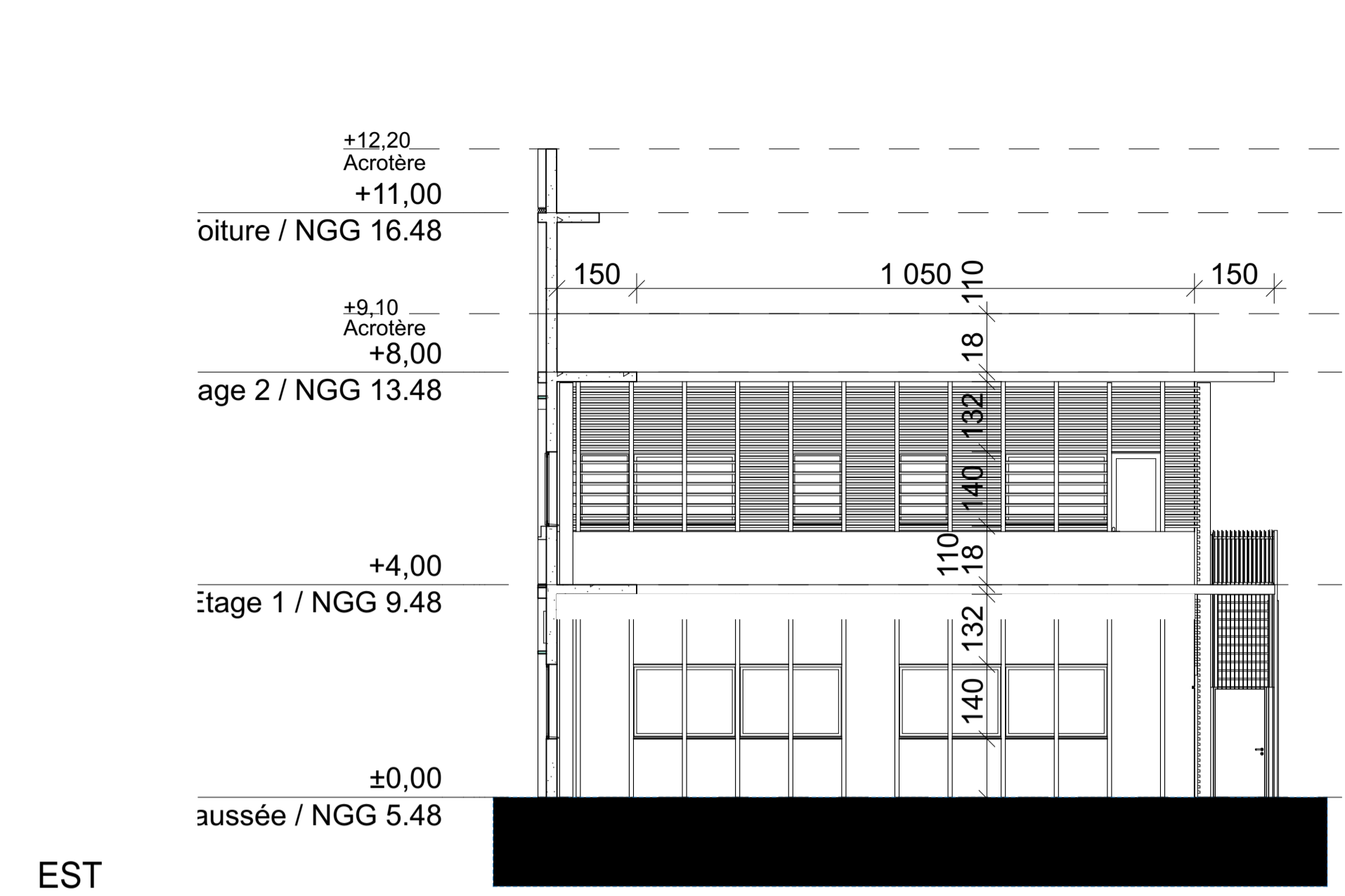

EST

PATIO SUD

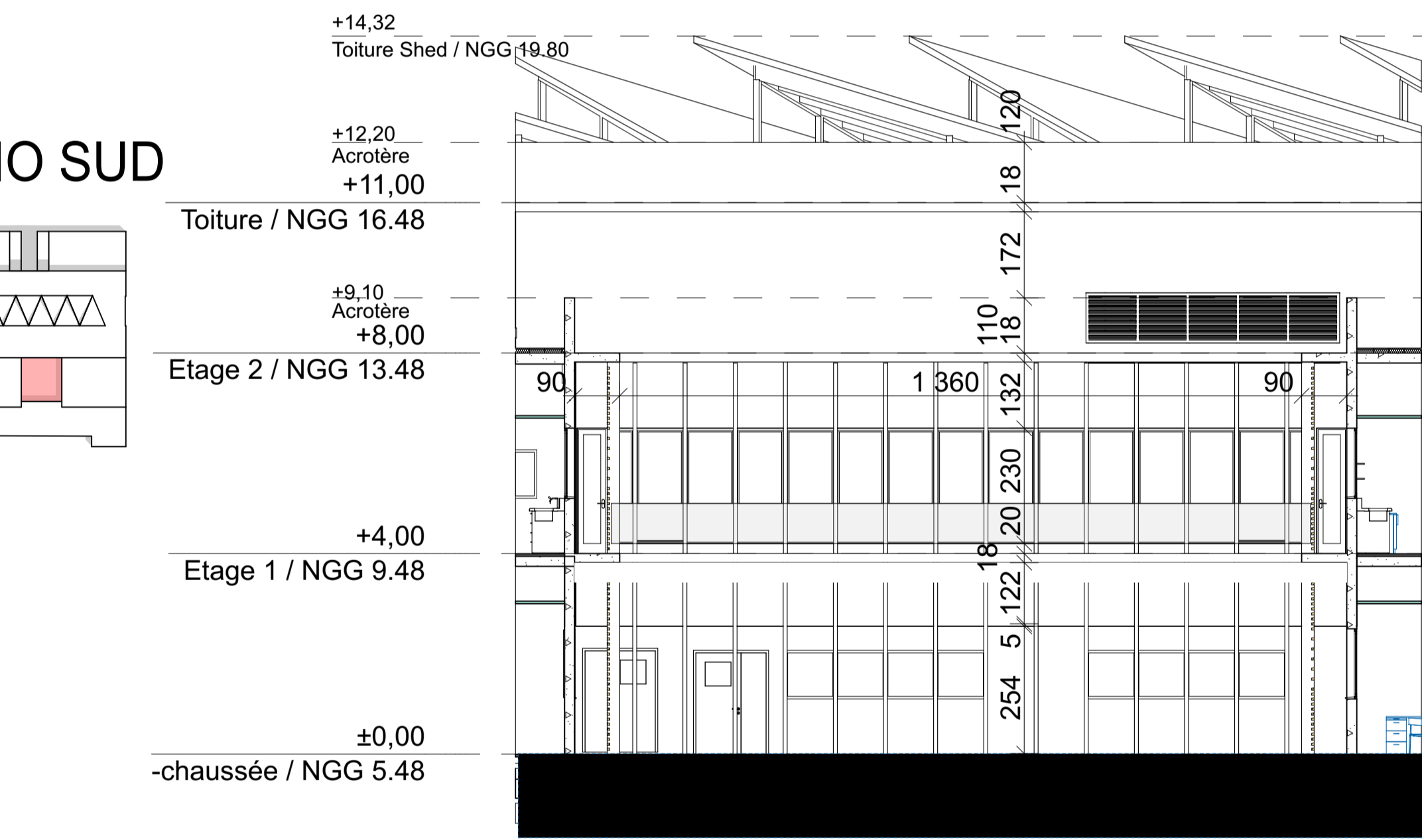
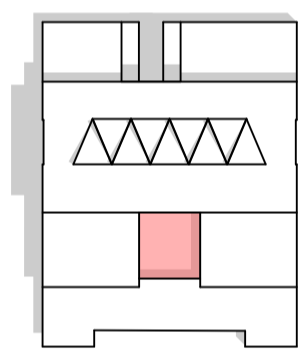

SUD

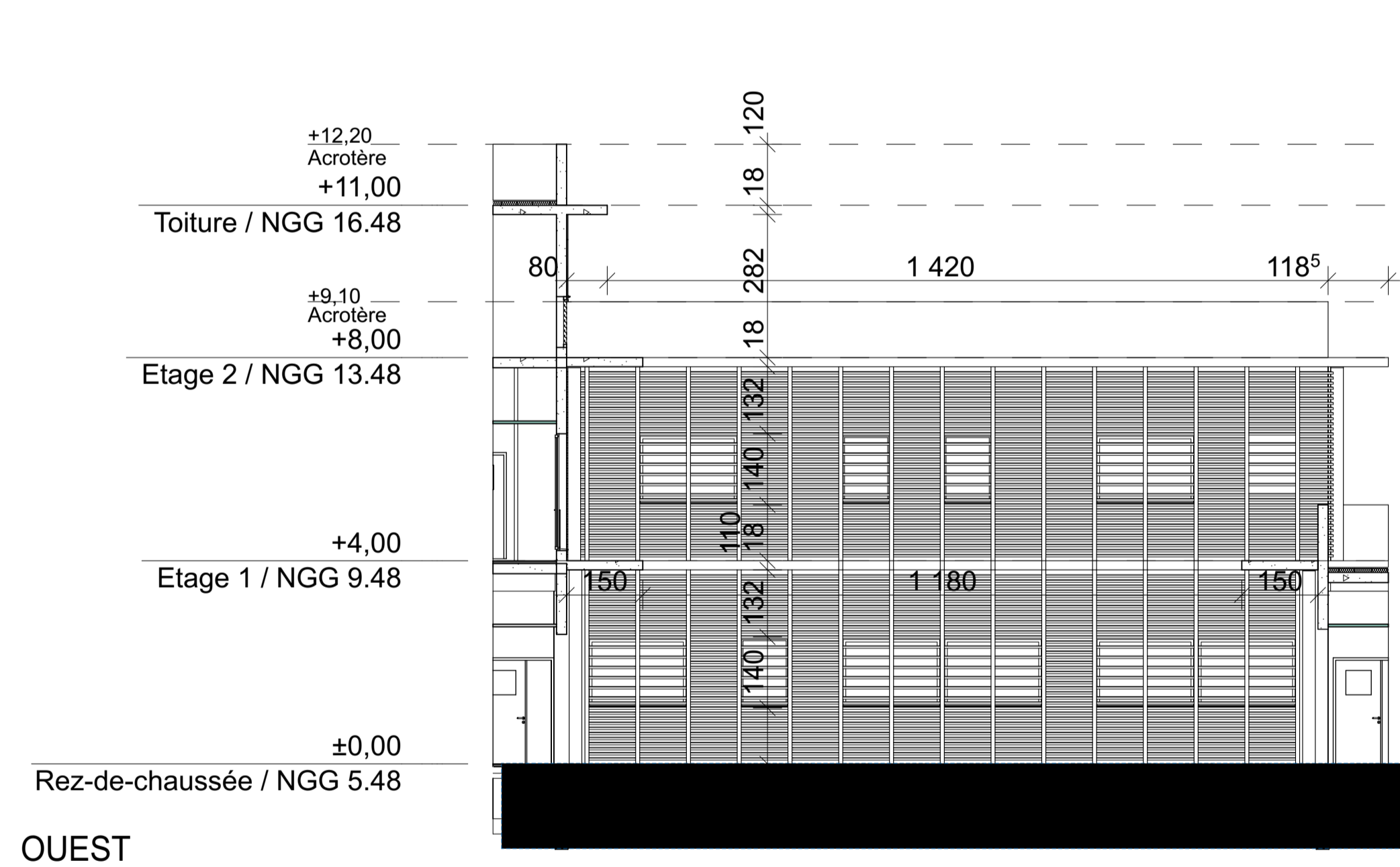

OUEST

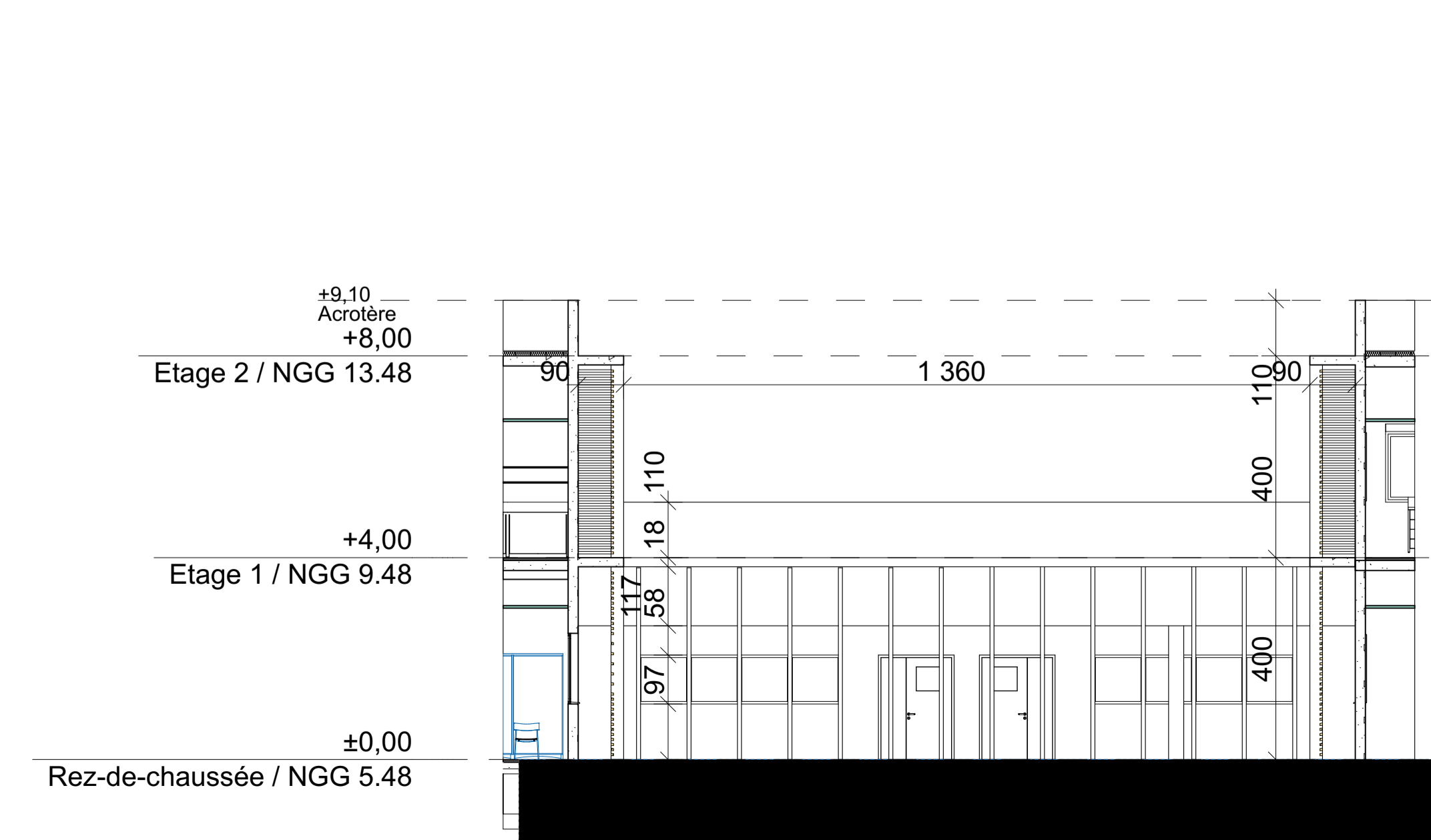

NORD

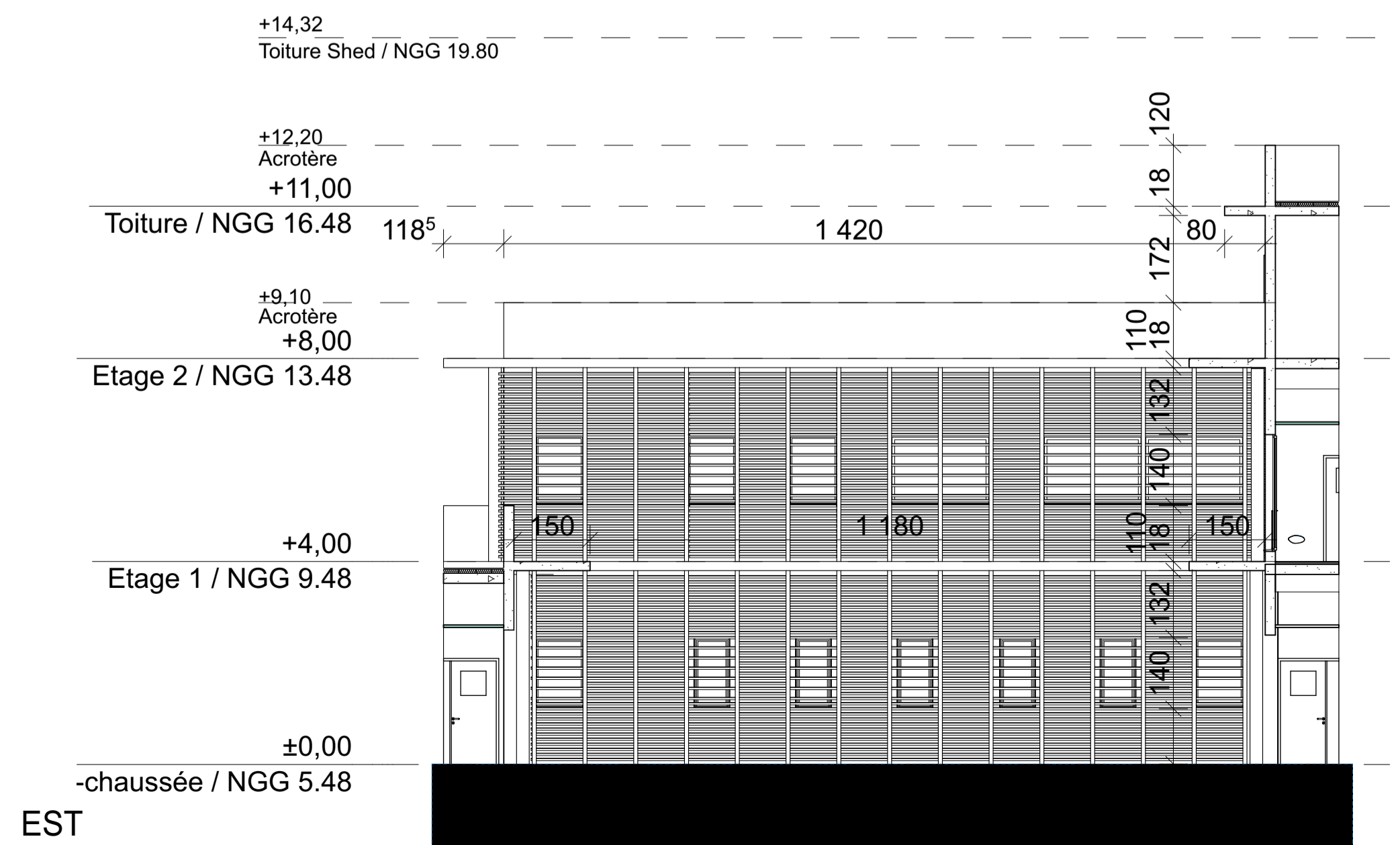

EST

tjarchi
tourretjonyer
architectes

**BÂTIMENT DE RECHERCHES ET
CENTRE DE RESSOURCES**
Université de Guyane - Cayenne

MINISTÈRE DE L'ÉDUCATION,
DE L'ENSEIGNEMENT SUPÉRIEUR
ET DE LA RECHERCHE

MENESR
MINISTÈRE DE L'ÉDUCATION,
L'ENSEIGNEMENT SUPÉRIEUR ET DE LA
RECHERCHE

DEAL GUYANE

DEAL GUYANE
Rue du Port BP 6003 - 97306 Cayenne CEDEX
eric.germany@developpement-durable.gouv.fr
T. 05.94.39.81.69

CP&O

CP&O
20, Passage de la Folie Regnault 75011 Paris
d.prade@cpoconsulting.com
T. 01.84.16.79.70

tjarchi

TOURRET JONERY ARCHITECTES
3, rue des Antonins 69005 Lyon
agence@tjarchi.com
T. 04.78.37.35.32

GAIA

GAIA
1, place Schoelcher 97300 Cayenne
gaia.archi@wanadoo.fr
T. 05.94.28.31.13

EGIS BÂTIMENT GUYANE

EGIS BÂTIMENT GUYANE
10, rue des remparts 97300 Cayenne
thibaut.dufour@egis.fr
T. 05.94.28.95.38

QUALICONSULT

QUALICONSULT
Route de Rémière RD2 Rémière-Monjoly
mouloud.bekari@qualiconsult.fr
T. 05.94.27.38.72

QUALICONSULT

QUALICONSULT
Route de Rémière RD2 Rémière-Monjoly
pierre.lergemuller@qualiconsult.fr
T. 05.94.27.38.72

| | | | | | |
|---------------------|----------|--------|-----------------------------|-------------|-----------------------|
| document établi par | affaire | phase | intitulé du document | | échelle |
| tjarchi | 2270 | PC | PC5 - FAÇADES PATIOS | | 1:100 format A1 |
| affaire | émetteur | projet | phase | n° document | indice |
| 2270 | TJA | BRCR | PC | PC5 | A |
| | | | | type | identifiant |
| | | | | | lot |
| | | | | | 1er envoi |
| | | | | | date indice |
| | | | | | 2017 |
| | | | | | MARS |
| | | | | | 2019 |