

Annexe 2 : Plan de situation 1/25000

Demande d'examen au cas par cas de Mr VANG Doua Raphael  
en vue d'une extension d'exploitation agricole en polyculture.

Commune de Roura, pk 46.5 route nationale 2

Surface de la demande de foncier 29.40 hectares contenue dans les parcelles de référence  
cadastrale CI27 ET CI10.

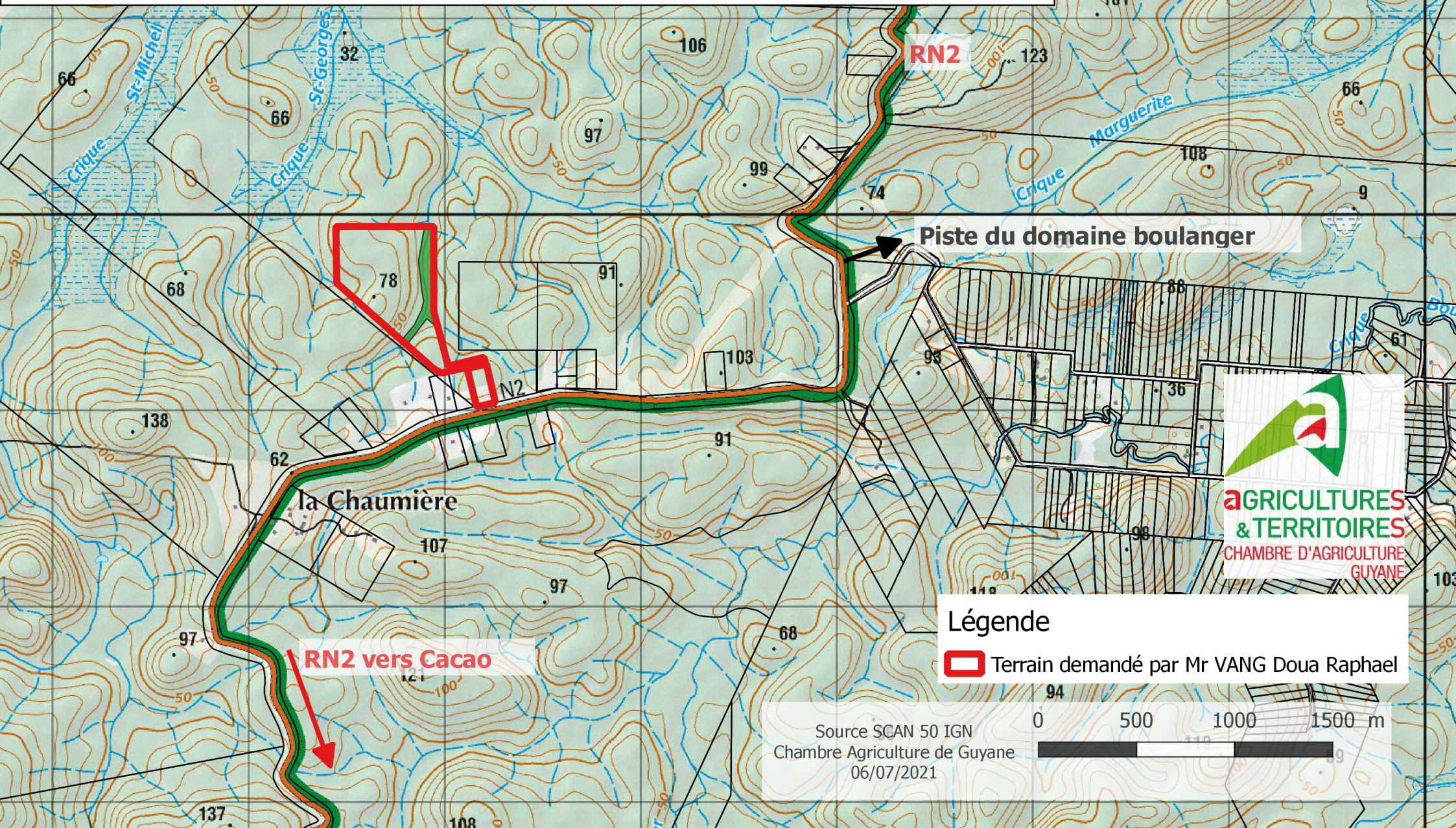

Piste du domaine boulanger

RN2 vers Cacao

Légende

 Terrain demandé par Mr VANG Doua Raphael

Source SCAN 50 IGN  
Chambre Agricole de Guyane  
06/07/2021

